



# **PREFEITURA DE CARUARU SECRETARIA MUNICIPAL DE SAÚDE**

## **RELATÓRIO DE GESTÃO 2003**

CARUARU/2004

Para consolidar o SUS,  
Todo Gestor tem que ir aonde o povo está,  
E foi assim, assim será,  
Para fazer, cada vez mais, a nossa cidade crescer.  
(Citação: Nos Bailes da Vida+. Milton Nascimento e Fernando Brandt)

## **CONSOLIDAÇÃO DOS DADOS**

**CRISTIANA ACEVEDO ZARZAR  
DIRETORA DE PLANEJAMENTO**

**JOSIANE FLORÊNCIO  
ASSESSORA TÉCNICA**

# Prefeitura Municipal de Caruaru

**Bel. Antônio Geraldo Rodrigues da Silva**  
Prefeito

**Dr. Oscar Capistrano dos Santos**  
Secretário de Saúde

## Equipe Técnica da Secretaria Municipal de Saúde:

### Gabinete do Secretário Municipal de Saúde

**Teresa Eugênia Villar Costa**  
**Amélia Maria de Almeida Araújo**  
Assessoria Técnica Especial

**Júlio Pascoal da Silva Neto**  
Assessoria de Imprensa

**Alexsandra Martins Silva**  
Chefia de Gabinete

**Edjane Silva Monteiro**  
Assessoria Jurídica

### Comissão Permanente de Licitação

**Ana Celi Lopes Vasconcelos**  
Presidente

**Elizângela Maria de Souza Silva**  
Secretário

**Flávia Veridiana da Silva**  
**Josemar Sabino de Oliveira**  
**Valdete Ferreira Silva**  
Membros

## **Fundo Municipal de Saúde**

**Severina Maria do Nascimento**

Coordenadora Técnica do FMS

**Rita de Cássia Mendonça Barbosa**

**Antonio Manoel da Silva**

**Ana Paula da Silva**

**Keila Cristiane Bezerra de Melo**

**Ailton Moreira**

Membros

## **Departamento de Vigilância em Saúde**

**Cristina Rosane Jordão Braga Vilaça**

Diretora

**Olímpia Domingues Santos**

Chefe da Divisão de Controle de Agravos

**Shirley Sueli Veras Maciel**

Assessora Técnica em Vigilância Epidemiológica e Sistemas de Informações

**Christiani Maria Gondim Módolo**

Assessora Técnica em Vigilância Sanitária

**Luciana Tenório de Lacerda Melo Alves**

DICONA . Divisão de Controle de Alimentos

**Antonio Figueiredo Vasconcelos Júnior**

DICMEC . Divisão de Controle do Exercício Profissional, Medicamentos e Correlatos

**Francisco de Assis David Júnior**

DISAMA . Divisão de Controle de Saneamento e Meio Ambiente

## **Departamento de Assistência e Promoção a Saúde**

**Ana Elizabete França Mota**

Diretora

**Maria de Jesus Cardoso Santiago**

Assessora Técnica

**Kátia Silene Amorim Ferreira**  
**Josineide Barreto**  
Coordenadoras Técnicas do PACS/ PSF

**Fábio Eduardo Rodrigues de Lima**  
Coordenador do Programa de Saúde Bucal

**Maria Valéria Goraebe Carvalho**  
Coordenadora Técnica do Programa Saúde da Mulher

**Maria da Pompéia M. Rodrigues**  
Coordenadora Técnica do Programa Saúde da Criança

**Rosa Virginia Toscano da Silva**  
Coordenadora Técnica do PNI

**Maria do Socorro Valgueiro Gervásio**  
Coordenadora do COAS

**Cristiane Dayse de Oliveira Lima**  
Coordenadora do Programa de Educação em Saúde

**Ana Claudia Florêncio Neves**  
**Márcia Maria C. Santiago**  
**Enúbia Cristina**  
**Paulo Coutinho**  
Coordenadores Técnicos do Programa de Assistência Farmacêutica

**Isabel Freire Tomaz Bezerra**  
**Dirceu Neves do Amaral e Silva**  
**Célia Maria de Lima**  
**Maria de Socorro Chaves**  
**Antônio Alves Feitosa**  
**Maria Amélia de Melo**  
**Janaína Viegas**  
**Rossana Maria Tavares de Menezes**  
**Sheila Maria Gonçalves**  
**Estelita Tavares**  
**Lúcia Luzia de Souza**  
**Marilene Tereza de Oliveira**  
**Rosilda da Silva Nascimento**  
**Elisa Cristina Pereira Lacerda Cabral**  
Gerentes das Unidades de Saúde

**Scheyla Maria Gonçalves**  
Coordenadora Programa de Assistência Especializada SAE

**Sandra Regina Araújo Pereira**  
Coordenadora do Programa de Saúde Mental  
**Maria de Fátima Ribeiro**  
Coordenadora de Organização da Rede

**Vonhson Francisco M. Miranda**  
Coordenador do Serviço de Laboratório

**Anísio Borges dos Santos**  
Coordenador do Centro de Produção de Alimentos

### **Departamento de Planejamento**

**Cristiana Acevedo Zarzar**  
Diretora

**Francineuma Neves Vasconcelos**  
**Verônica Maria Arruda de Souza**  
**Henri Charles Vidal**  
**Flaviana Vanessa da Silva**  
**Marcos Antonio da Silva**

Coordenadores Técnicos e membros da Central de Regulação de Assistência à Saúde

**Maria do Socorro Alves Florêncio**  
Chefe de Divisão do Tratamento Fora do Domicílio

**Ednaldo José Pereira**  
Chefe de Divisão de Desenvolvimento de Sistema de Informação

**Maria Célia Barbosa**  
**Raymundo Francelino Aragão Filho**  
**Gilson Agostinho da Silva**  
**Alessandra Catão**  
Auditores do SUS

**Kelly Cristina Gomes Costa Clementino**  
Coordenadora Técnica do Sistema de Informação Hospitalar

**Lusiane Maria da Silva**  
Coordenadora Técnica do Sistema de Informação Ambulatorial

## **Departamento de Administração e Recursos Humanos**

***Suely Sandra Capistrano Lima dos Santos***  
Diretora

***Luci Celestino Pinheiro***  
Chefe de Divisão de Desenvolvimento de Recursos Humanos

***Felipe Paes de Andrade***  
Coordenador Técnico do Programa de Apoio ao Servidor da Saúde

***Maria Ladja Torres***  
Chefe de Divisão de Administração e Patrimônio

***Paulo Pereira da Silva***  
Chefe de Setor de Transportes

## **Departamento de Controle de Vetores e Vigilância Animal**

***José Marcolino da Silva***  
Diretor

***Janailton Nascimento de Melo***  
Coordenador Técnico do Projeto Desafio

***Miguel Paiva França***  
Chefe de Divisão de Controle de Zoonoses

### **CONSELHO MUNICIPAL DE SAÚDE:**

#### **PARIDADE USUÁRIOS**

**Associação de Moradores do Núcleo Habitacional Senador Nilo Coelho É COHAB  
III**

***Sônia Maria da Costa É Titular***  
Josefa Soares Costa . Suplente

**Associação de Portadores de Deficiências de Caruaru ( APODEC )**

***Rosemary Maria da Silva É Titular***  
Ernandes Quirino da Silva . Suplente

**Associação dos Moradores da Vila Kennedy**

***Reginaldo de Melo É Titular***

Elisa Maria de Lemos . Suplente

**Sindicato dos Trabalhadores Rurais**

***José Carlos Ferreira dos Santos É Titular***

Laura Gama Sobral . Suplente

**Sindicato dos Empregados em estabelecimentos Bancários de Caruaru**

***Ruth Silva de Assis Barbosa É Titular***

José Adelmo Silva - Suplente

**Pastoral da Saúde**

***Maria Eliete da Silva Santos É Titular***

Luzinete Lourdes Costa França . Suplente

**Rotary Club de Caruaru**

***Antônio Fortunato de Menezes É Titular***

Antônio de Assis Queiroga . Suplente

**Associação das Parceiras Tradicionais de Caruaru**

***Maria Fernanda da Silva É Titular***

Josefa Alves de Carvalho . Suplente

**Cooperativa de Prestação de Serviços na Área de Educação de Caruaru**

***José Clóvis dos Santos É Titular***

Daniel Amorim da Costa - Suplente

**Fundação Santuário das Comunidades Eclesiais de Base do Agreste de Pernambuco**

***João Domingos Pinheiro Filho É Titular***

Josefa Maria Torres da Silva . Suplente

**PARIDADE TRABALHADORES DE SAÚDE**

**Associação dos Trabalhadores no SUS**

***Antônio Gomes da Silva É Titular***

Lília Souza Vaz . Suplente

***Verônica Laís Barbosa da Silva* *É Titular***

João Teotônio Alves Neto . Suplente

***Manoel Vitor Vieira Filho* *É Titular***

Ivonete de Jesus Barbosa . Suplente

***Maria de Jesus Barbosa* *É Titular***

Jael Soares de Oliveira . Suplente

#### **Sociedade de Medicina de Caruaru**

***Antônio Tiago Guerra de Albuquerque* *É Titular***

Hélio Lúcio Souza Filho . Suplente

### **PARIDADE PRESTADORES DE SERVIÇO**

#### **Secretaria Municipal de Saúde**

***Oscar Capistrano dos Santos* *É Titular***

Cristiana Acevedo Zarzar - Suplente

***Ana Elizabete França Mota* *É Titular***

Maria Célia Barbosa . Suplente

#### **Secretaria Estadual de Saúde**

***Kilma Maria de Medeiros Lacerda* *É Titular***

Maria Joselúzia Florêncio Ferraz Torres . Suplente

#### **Secretaria de Programas Especiais e Ação Social**

***Maria Ivânia Almeida Gomes* *É Titular***

Vera Lúcia Melo Lima . Suplente

#### **Rede Complementar**

***Severino Oscar Barreto C. Neto* *É Titular***

Cláudio José G. P. Raposo . Suplente



## **SUMÁRIO**

### **I APRESENTAÇÃO**

### **II DESEMPENHO DAS AÇÕES DA SECRETARIA MUNICIPAL DE SAÚDE**

- 2.1 Rede Física
- 2.2 Contratos/ Convênios/ Licitações/ Projetos
  - 2.2.1. Processos Licitatórios
  - 2.2.2. Serviços Contratados/ Conveniados . Rede Complementar
  - 2.2.3. Convocação Pública
  - 2.2.4. Convênios e Projetos
- 2.3 Aspectos Organizacionais
  - 2.3.1. Recursos Humanos
  - 2.3.2. Ações de Controle, Avaliação, Supervisão e Auditoria
  - 2.3.3. Legislações
  - 2.3.4. Desenvolvimento de Sistemas de Informação.
  - 2.3.5. Outros Aspectos Organizacionais
- 2.4 Aspectos da Epidemiologia e da Vigilância à Saúde
  - 2.4.1. Vigilância Epidemiológica
  - 2.4.2. Características de Saúde do Município
  - 2.4.3. Vigilância Sanitária
- 2.5 Das Endemias e do Controle de Vetores e Zoonoses
- 2.6 Desempenho dos Serviços Assistenciais
  - 2.6.1. Rede Ambulatorial
    - Ações Básicas de Saúde
    - Ações de Média Complexidade
  - 2.6.2. Rede Hospitalar
    - Rede Hospitalar sob Gestão Municipal
    - Internamentos de Residentes
- 2.7 Desempenho dos Programas/ Indicadores e Metas Pactuados
- 2.8 Desempenho da Execução Orçamentária . SIOPS/ 2002
- 2.9 Gestão Democrática . Controle Social
- 2.10 Síntese da Análise de Desempenho das Ações de Saúde Desenvolvidas

### **III CONCLUSÃO**

### **ANEXOS**

# RELATÓRIO DE GESTÃO - 2003

## **I. APRESENTAÇÃO**

Em 2003, a Secretaria Municipal de Saúde . Caruaru . PE prosseguiu estabelecendo sua estruturação, no intuito de consolidar-se como Pólo Macro-regional segundo a NOAS . SUS - 01/ 2002.

Nesta perspectiva, ampliou serviços, implantou novos programas, expandiu a rede, buscando atingir os objetivos essencialmente inseridos neste propósito.

O Relatório de Gestão 2003, demonstra o acompanhamento, a avaliação e o monitoramento das ações de saúde desenvolvidas; bem como analisa o desempenho da Gestão Municipal do SUS; enfocando os seguintes aspectos:

1. Rede Física
2. Contratos/ Convênios e Licitações
3. Aspectos Organizacionais
4. Aspectos Epidemiológicos, da Vigilância à Saúde, das Endemias e do Controle de Vetores e Zoonoses.
5. Desempenho dos Programas, Serviços, Indicadores, Metas e Impacto das Ações de Saúde.
6. Da Execução Orçamentária
7. Do Controle Social

## II. DESEMPENHO DAS AÇÕES DA SECRETARIA MUNICIPAL DE SAÚDE

### 2.1. Rede Física

Em anexo, encontra-se a distribuição geográfica das Unidades de Saúde no Mapa Sanitário de Caruaru.

**TABELA 1** Nº DE UNIDADES DE SAÚDE DE NATUREZA PÚBLICA DE GESTÃO MUNICIPAL DE 1998 À 2003.

ANO DE REFERÊNCIA	Nº DE UPS
1998	47
1999	50
2000	52
2001	61
2002	65
2003	70

Pode-se observar através da tabela acima que o número de unidades de saúde de natureza pública vem sendo ampliado sobremaneira nos últimos dois anos.

Em 2003, podemos destacar a implantação das seguintes Unidades de Saúde:

Unidades de Saúde Implantadas em 2003
Centro de Atenção Psicossocial Crescendo com Dignidade
PSF Agamenon Magalhães
PSF São João da Escócia II
PSF José Carlos de Oliveira II
PSF Jardim Panorama II

**GRÁFICO 1** Nº DE UNIDADES DE SAÚDE DE NATUREZA PÚBLICA DE GESTÃO MUNICIPAL DE 1998 À 2003.

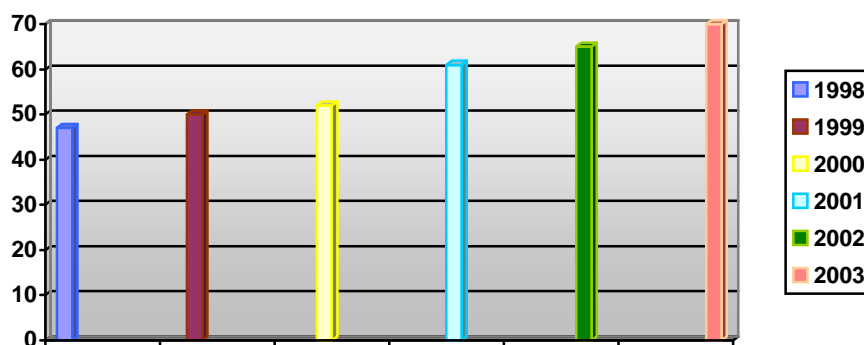

**TABELA 2** Nº DE UNIDADES DE SAÚDE DE NATUREZA PRIVADA DE CONTRATADAS/ CONVENIADAS DE SUS MUNICIPAL DE 1998 À 2003.

ANO DE REFERÊNCIA	Nº DE UPS
1998	11
1999	08
2000	11
2001	15
2002	14
2003	14

FONTE: SMS DE CARUARU DE DEPLAN/ 2004.

Conforme a Tabela 2, não houve alteração na Rede Complementar em relação ao número de Prestadores de Serviços de Saúde em relação ao ano anterior.

**GRÁFICO 2** Nº DE UNIDADES DE SAÚDE DE NATUREZA PRIVADA DE SOB GESTÃO MUNICIPAL DE 1998 À 2002

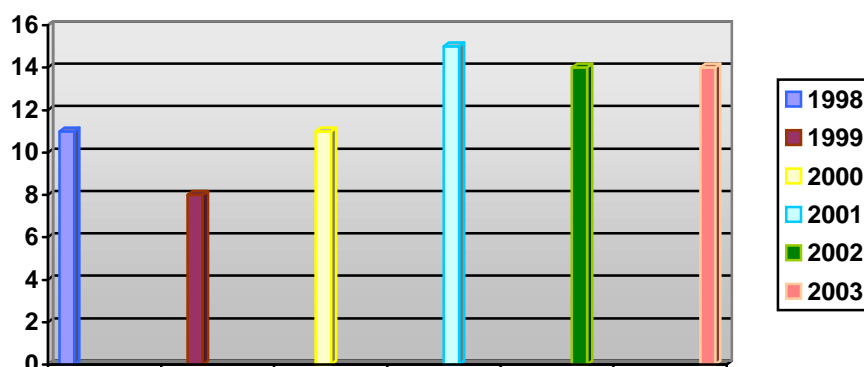

FONTE: SMS DE CARUARU DE DEPLAN/ 2004.

No ano 2003, foram realizados diversos serviços de Reforma/ Recuperação e até mesmo Ampliação, conforme pode-se constatar na Tabela abaixo:

**TABELA 3 - SERVIÇOS DE REFORMA/ RECUPERAÇÃO/ AMPLIAÇÃO EM UNIDADES DE SAÚDE**

<b>UNIDADES DE SAÚDE</b>
<b>1 - REFORMAS:</b>
PSF Lagoa de Pedra
Centro de Saúde COHAB III
Centro de Saúde do Cedro
PSF José Carlos de Oliveira II
PSF Agamenon Magalhães II
PSF Jardim Panorama II
PSF São João da Escócia II
Centro de Saúde Santa Rosa (em acabamento)
<b>2 - IMPLANTAÇÃO DOS GABINETES DO PROJETO LIGUE SAÚDE</b>
Policlínica do Salgado
Policlínica do Vassoural
Centro de Saúde do Cedro
Centro de Saúde COHAB I
Centro de Saúde COHAB III
Centro de Saúde Indianópolis
Centro de Saúde Ana Rodrigues
Policlínica da 3ª Idade
Clínica da Criança
Unidade de Saúde Mental
Centro de Saúde Santa Rosa
<b>3 - REPAROS, CONSERTOS, PINTURAS E RETELHAMENTOS</b>
PSF José Carlos de Oliveira
PSF Salgado I, II, III e IV
Centro de Saúde do Cedro
Policlínica do Salgado
Policlínica do Vassoural
Policlínica da 3ª Idade
PSF Lajedo do Cedro
PSF Murici
COAS
CAPS
Secretaria de Saúde

Almoxarifado Central
PSF Caiucá
Centro de Saúde Ana Rodrigues
PSF São João da Escócia
PSF Vila Kennedy I
Controle de Vetores
PSF ã Micro Área Malhada de Pedra

FONTE: SMS ã CARUARU ã DARH/ 2004.

• **GASTOS COM AQUISIÇÃO DE EQUIPAMENTOS E MATERIAL PERMANENTE ã 2000/ 2001/ 2002/ 2003**

2000	2001	2002	2003
R\$ 179.246,04	R\$ 348.977,18	R\$ 692.843,42	R\$ 155.346,48

**GRÁFICO 3 ã GASTOS COM AQUISIÇÃO DE EQUIPAMENTOS E MATERIAL PERMANENTE ã 2000/ 2001/ 2002/ 2003.**

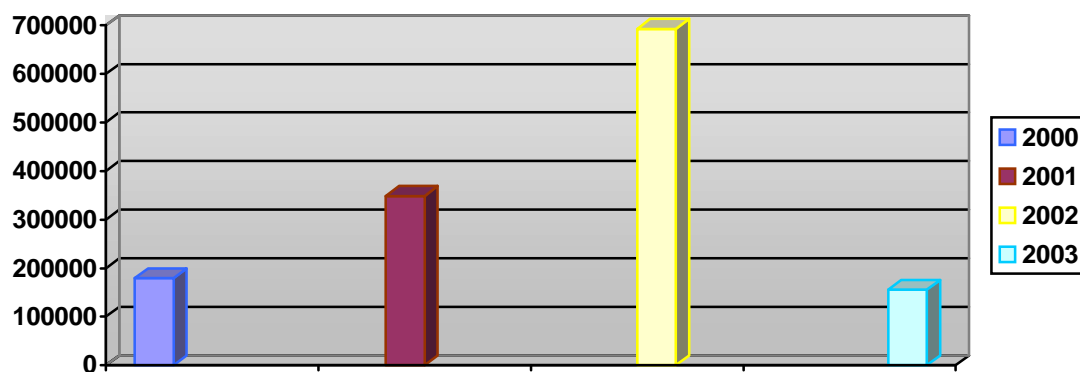

FONTE: SMS ã CARUARU ã DEPLAN/ 2004.

## 2.2. Contratos/Convênios/Licitações/Projetos

### 2.2.1. Processos Licitatórios

**UNIDADE: Secretaria Municipal de Saúde de Caruaru  
Comissão Permanente de Licitação.**

**Exercício: 2003 - Janeiro à Dezembro.**

**Unidade Orçamentária: Fundo Municipal de Saúde de Caruaru.**

Nº Processo	Identificação do Certame	Nº	Objeto	Tipo de Licitação	Data Recebimento da documentação e proposta	Nº Participante	PROPOSTA VENCEDORA CONF. HOMOLOGAÇÃO		Situação	Fundamentação da Revogação/Anulação	Recurso
							EMPRESA VENCEDORA	VALOR R\$			
01/2003	T. Preço	01/2003	Material Médico Hospitalar	Menor Preço	05/02/2003 20/02/2003	15	<ul style="list-style-type: none"> <li>• Medical Mercantil de Aparelhagem Médica Ltda. 27.620,94</li> <li>• Art Cirúrgica Ltda. 2.423,80</li> <li>• Padrão Distr. de Produtos e Equip. Hosp. Pe Collou Ltda. 24.150,00</li> <li>• BD Becton Dicknson Ind. Cirúrgicas Ltda. 56.901,00</li> <li>• Revanil Comércio e Representações de Produtos Cirúrgicos Ltda 16.765,80</li> <li>• Megamed Maria Suzana de Mendonça. 17.244,60</li> <li>• Rio Química Indústria Farmacêutica Ltda. 13.669,44</li> <li>• Kolplast CI Ltda. 6.726,00</li> <li>• Brasuture Indústria Comércio Importação e Exportação Ltda 771,00</li> <li>• Casa do Médico Ltda. 18.566,04</li> <li>• Plásticos Cremer S/A 8.158,20</li> <li>• Prontomédica Produtos Hospitalares Ltda . Me 80.345,20</li> </ul> <p><b>VALOR TOTAL DO PROCESSO</b></p> <hr/> <p><b>273.342,02</b></p>	27.620,94	Concluído		
02/2003	Concorrência	01/2003	Combustíveis e Lubrificantes	Menor Preço	14/02/2003	01	<ul style="list-style-type: none"> <li>• Eduardo L. Comércio de Combustíveis Ltda.</li> </ul> <p><b>Valor total do processo</b></p> <hr/> <p>589.600,00</p>	589.600,00	Concluído		
03/2003	Convite	01/2003	Serviços de Assistência à Saúde	Menor Preço	22/01/2003	01	<ul style="list-style-type: none"> <li>• Biopsia Centro de Anatomia Patológica de Caruaru</li> </ul> <p><b>Valor Estimativo</b></p> <hr/> <p>28.891,20</p>	28.891,20	Concluído		
							<ul style="list-style-type: none"> <li>• Jose Americo Barbosa de</li> </ul>				

04/2003	T. Preço	02/2003	Gêneros Alimentícios	Menor Preço	19/02/2003	06	<p><u>Medeiros Filho . Alimentos.</u></p> <ul style="list-style-type: none"> <li>Lote I</li> <li>Lote II</li> <li><u>Alimentos Alvorada Ltda</u> Lote III</li> </ul> <p>Valor Total do Processo</p>	<p><b>28.891,20</b></p>	Concluído		
							<ul style="list-style-type: none"> <li>Cazanova Com. de Materiais Elétricos e Construção</li> <li>Agro Serra Com. e Serviços Ltda.</li> </ul> <p><b>Valor Total do Processo</b></p>	<p>132.138,55</p> <p>49.543,10</p> <p>16.648,70</p>			
05/2003	Convite	02/2003	Material Elétrico/Hidráulico	Menor Preço	19/02/2003 Repetição	02	<ul style="list-style-type: none"> <li>Cirúrgica Albuquerque Ltda.</li> <li>Sanval Comércio e Indústria Ltda.</li> <li>Drogafonte Ltda.</li> <li>EMS Ind. Farmacêutica Ltda.</li> <li>Exomed Representação de Medicamentos Ltda.</li> </ul>	<p>40.377,61</p> <p>11.646,00</p>	Concluído		
							<ul style="list-style-type: none"> <li>Lagean Com. e Representação Ltda.</li> <li>BH Farma Com. Ltda.</li> <li>Aglon Com. e Representação Ltda.</li> <li>União Química Farmacêutica Nacional S/A</li> <li>Maués Lobato Comércio e Representações Ltda.</li> <li>Ind. Farmacêutica Rio Química Ltda.</li> <li>Imex Center Farma Ltda.</li> <li>Cristália Produtos Químicos Farmacêuticos Ltda.</li> <li>Halex Istar Ind. Farmacêutica Ltda.</li> <li>Prontomédica Produtos Hospitalares Ltda.</li> <li>Laboratório Químico Farmacêutico Bérnago Ltda.</li> <li>Sanfarma Distribuidora e Representação Ltda.</li> <li>Schering do Brasil Química e Farmacêutica Ltda.</li> <li>Comercial Cirúrgica Rioclarense Ltda.</li> <li>Cariri Medicamentos Ltda.</li> </ul> <p><b>valor total do processo</b></p>	<p><b>52.023,61</b></p> <p>258,00</p> <p>49.740,00</p> <p>36.019,50</p> <p>137.958,00</p> <p>6.588,00</p> <p>20.287,20</p> <p>136.295,40</p> <p>35.721,00</p> <p>44.502,60</p> <p>18.055,40</p> <p>32.202,00</p> <p>44.100,00</p> <p>17.864,37</p> <p>36.900,00</p>	Concluído		
06/2003	Concorrência	02/2003	Fornecimento de medicamentos	Menor Preço	10/03/2003	29	<ul style="list-style-type: none"> <li>Padrão Distr. de Produtos e Equip. Hosp. Pe Collou Ltda.</li> </ul>	<p>32.616,00</p> <p>38.448,00</p>			

07/2003	T. Preço	03/2003	Material de Consumo Odontológico	Menor Preço	24/02/2003	06	<ul style="list-style-type: none"> <li>Dentária e Distribuidora Hospitalar Porto Alegrense Ltda. 88.215,66</li> <li>Comissária de Negócios Gerais Ltda. 14.040,00</li> <li>Prontomédica Produtos Hospitalares Ltda . Me. 34.792,80</li> </ul> <p><b>Valor total do processo</b> 4.188,40</p> <hr/> <p><b>828.792,33</b></p>			
08/2003	T. Preço	04/2003	Gás Oxigênio e Ar Medicinal	Menor Preço	25/02/2003	02	<ul style="list-style-type: none"> <li>White Martins Gases Industriais do Nordeste S/A 21.096,75</li> <li>J. Borba &amp; Cia Ltda. 49.837,92</li> <li>Luiz Comércio e Representação Ltda Propão . Prod. Para Panificação Ltda 30.354,20</li> <li>Adauto F. de Siqueira Jr. 41.578,46</li> </ul> <p><b>Valor total do processo</b> 142.867,33</p> <hr/> <p>128.640,00</p>	Concluído		
09/2003	Dispensa	01/2003	Gêneros Alimentícios	Menor Preço	10/02/2003	04	<ul style="list-style-type: none"> <li>Tec Rec Com. Repres. e Serviços Ltda. 12.608,65</li> <li>Agro Serra Com. e Serviços Ltda. 36.286,05</li> <li>Agricenter Com. Ltda Me 13.960,70</li> </ul> <p><b>Valor total do processo</b> 10.717,40</p> <hr/> <p>73.572,80</p>	Concluído		
10/2003	T. Preço	05/2003	Produtos Químicos	Menor Preço	27/02/2003	04	<ul style="list-style-type: none"> <li>Sociedade de Ferragens Freire Ltda. 83.310,00</li> <li>Agro Serra Comércio Serviços Ltda. 4.200,00</li> <li>Promec Ltda 29.238,00</li> </ul> <p><b>Valor total do processo</b> 116.748,00</p> <hr/> <p>2.430,00</p>	Concluído		
11/2003	Convite	03/2003	Peças e Acessórios	Menor Preço	20/02/2003	02	<ul style="list-style-type: none"> <li>IRB . Locadora de Máquinas e Equipamentos Ltda. 2.430,00</li> <li>Discamed Médico Hospitalar</li> </ul>	Concluído		

12/2003	Dispensa	02/2003	Material p/ laboratório	Menor Preço	17/02/2003	03	<ul style="list-style-type: none"> <li>Medical Mercantil de Aparelhagem Médica Ltda</li> <li>Promec Ltda</li> <li>Padrão Distr. de Prod. e Equip. Hospitalar Ltda.</li> <li>Drogafonte Ltda.</li> </ul>	1.870,00 <b>4.300,20</b>	Concluído		
				Menor Preço			352,20 26.953,50 6.920,66 <b>756,00</b>				
13/2003	Convite	04/2003	Máquina Duplicadora		27/02/2003	03	<ul style="list-style-type: none"> <li>Cirúrgica Carvalho Ltda</li> <li>Riec Comercial Ltda Me</li> <li>Serrafarma Distr. de Medicamentos Ltda</li> <li>Exomed Repr. De Med. Ltda</li> <li>LCR Com. e Repres. Ltda</li> </ul>	29.930,00 <b>29.930,00</b>	Concluído		
14/2003	Dispensa	03/2003	Medicamentos e Mat. Médico Hospitalar		25/02/2003	13	<ul style="list-style-type: none"> <li>Medical Mercantil de Medicamentos Ltda.</li> <li>Padrão Distr. de Prod. e Equip. Hosp. Pe. Callou Ltda.</li> <li>Mult Diagnóstica Ltda Me.</li> <li>Immuno Service Repr. de Prod. Laboratoriais Ltda.</li> <li>In Vitro Diagnóstica Ltda.</li> <li>BD Becton Dickinson Indústria Cirúrgica Ltda.</li> <li>Revanil Com. e Repr. de Prod. Cirúrgicos Ltda.</li> <li>Interlab Distr. de Produtos Científicos S.A</li> <li>Diag Lux Produtos para Laboratórios Ltda.</li> <li>Bio Labo Com. e Repres. de Prod. Diagnósticos Ltda.</li> <li>Prantomédica Produtos Hospitalares Ltda.</li> </ul>	4.648,07 848,00 <b>5.496,04</b> 23.037,89 11.317,30 3.718,77 1.992,00 164.954,60 <b>166.946,60</b> 26.428,10 481,50 37.658,60 35.147,00 15.798,00 <b>326.029,80</b>	Concluído		
15/2003	Concorrência	03/2003	Material de Consumo para laboratório	Menor Preço	09/04/2003	13	<ul style="list-style-type: none"> <li>J. S.M. Dom Bosco Leite Ltda.</li> <li>PAPECOM Distribuidora Ltda.</li> <li>Livraria e Papelaria Atual Ltda</li> <li>M.M. Comercial Ltda.</li> <li>Distribuidora de Suprimentos Ética Ltda.</li> <li>DPM Distribuidora Ltda.</li> <li>Milkma . Gecineide Batista Albuquerque Espíndola . ME</li> </ul>	16.871,18 3.013,14 9.765,32 9.559,60 66.131,40	Concluído		

							<b>Valor Total do Processo</b>	71.100,00			
								528,00			
				Menor Preço			<ul style="list-style-type: none"> <li>J. Borba &amp; Cia Ltda.</li> <li>Armazém Georama Ltda.</li> <li>M.M. Comercial Ltda.</li> <li>Riec Comercial Ltda ME</li> <li>Norlux Ltda ME</li> </ul>	3.822,18			
			Material de Expediente				<b>Valor Total do Processo</b>	284.100,00			
								1.527,35			
							<ul style="list-style-type: none"> <li>Access Informática Ltda.</li> <li>Ana Elizabeth Araújo Tabosa ME . VIP.</li> </ul>	4.274,00			
							<b>Valor Total do Processo</b>	<b>470.692,17</b>			
								8.879,90			
16/2003	T. Preço	06/2003			26/03/2003	07	<ul style="list-style-type: none"> <li>E. Luis de S. Silva Produtos Odontológicos ME.</li> <li>Edra Comércio Ltda . ME.</li> <li>ª de Medeiros Espinelli ME.</li> </ul>	798,08		Concluído	
				Menor Preço			<b>Valor Total do Processo</b>	42.301,64			
								6.256,22			
							<b>Valor Total do Processo</b>	9.508,78			
							<ul style="list-style-type: none"> <li>José Mário de Souza</li> <li>Elias Bezerra da Silva</li> </ul>	1.528,65			
			Material de Limpeza				<b>Valor Total do Processo</b>	20.672,40			
				Menor Preço							
							<ul style="list-style-type: none"> <li>José Edmilson Silva</li> </ul>		<b>89.945,67</b>		
							<b>Valor Total estimado do Processo</b>				
							<ul style="list-style-type: none"> <li>Livraria dos Municípios Ltda.</li> <li>JSM Dom Bosco Leite Ltda.</li> <li>S. Galvão mercantil e Editores Ltda.</li> </ul>	5.000,50			
17/2003	T. Preço	07/2003	Equipamento de Informática		27/03/2003	05	<b>Valor Total do Processo</b>	37.251,88		Concluído	
				Menor Preço				4.494,04			
								19.678,23			
							<b>Valor Total do Processo</b>	11.063,10			
								<b>77.487,75</b>			
							<b>XXXXXXXXXXXXXXXXXXXX</b>				
								7.300,00			
								30.226,00			
								<b>37.526,00</b>		Concluído	
								7.416,00			
18/2003	Convite	05/2003	Peças e Acessórios para Equipamento Odontológico		25/03/2003	03					
				Menor Preço							
19/2003	Convite	06/2003	Confecção de Móveis		15/04/2003	03	<ul style="list-style-type: none"> <li>TecRec Comércio Repres. e Serviços Ltda.</li> <li>Ind. De Confecções ICOSA Ltda.</li> </ul>	200,00		Concluído	
				Menor Preço				515,00			

20/2003	Convite	07/2003	Locação de Imóvel Almoz. e CAF	Menor Preço	16/04/2003	03	<ul style="list-style-type: none"> <li>SM Cordeiro de Melo Me.</li> <li>Lucamed Comercial Ltda.</li> <li>Construindo Ltda.</li> </ul> <b>Valor Total do Processo</b>	8.131,00 4.210,00 500,00 <hr/> <b>4.710,00</b>	Concluído		
21/2003	Dispensa	04/2003	Material Permanente p/ escritório e eletrodoméstico	Menor Preço	16/04/2003	01	<ul style="list-style-type: none"> <li>Lourenço José da Silva Zona urbana</li> <li>Eliane Maria da Silva Zona urbana</li> <li>Zona rural</li> </ul>	1.300,00 mês <hr/> <b>27.,300,00</b>	Concluído		
22/2003	Convite	08/2003	Pneus	Menor Preço	06/05/2003	03	<ul style="list-style-type: none"> <li>Luiz Gonzaga Padilha Filho</li> </ul> <b>Valor Total do Processo</b>	1.688,20 7.969,00 2.853,10 <hr/> <b>12.510,30</b>	Concluído		
23/2003	Convite	09/2003	EPI e Fardamentos	Menor Preço	12/05/2003 22/05/2003	01 02	<ul style="list-style-type: none"> <li>DPC MEDLAB Produtos Médico Hospitalares Ltda.</li> <li>GB produtos e Serviços para Laboratórios Ltda</li> </ul> <b>Valor Total do Processo</b>	XXXXXXX <hr/> <b>XXXXXXX</b>	Licitação Frustrada, pôr inexistirem interessados em participar do certame		
24/2003	T. Preço	08/2003	Prestação de Serviços para abastecimento d'água.	Menor Preço	26/05/2003	08	<ul style="list-style-type: none"> <li>WR Produtos e Serviços Ltda.</li> <li>TEC REC Comércio Representações e Serviços</li> </ul> <b>Valor Total do Processo</b>	5.765,91 29.027,30 24.150,00 21.413,00 979,81 <hr/> <b>81.336,02</b>	Concluído		
25/2003	Dispensa	05/2003	Locação de imóvel COAS/CTA	Menor Preço Global	29/04/2003	04	<ul style="list-style-type: none"> <li>Lourinaldo Francisco de Oliveira</li> <li>José Gilson de Vasconcelos</li> <li>Cláudio Estevo dos Santos</li> </ul> <b>Valor Total do Processo</b>	35,00 45,00 <hr/> 35,00 <b>Valor Total do Processo</b> 45,00	Concluído		
26/2003	Dispensa	06/2003	Material para Laboratório	Menor Preço	19/05/2003	01	<ul style="list-style-type: none"> <li>Medical Mercantil de Aparelhagem Médica Ltda.</li> <li>Cirúrgica Albuquerque Ltda.</li> <li>Padrão Distr. Ltda.</li> </ul>	880,00 Mês <hr/> <b>7.040,00</b>	Concluído		

27/2003	Dispensa	07/2003	Prestação de serviço Limpeza e Drenagem do Rio Ipojuca		29/05/2003	03	<ul style="list-style-type: none"> <li>• Cirúrgica Carvalho Ltda.</li> <li>• E. Luis de S. Silva Prod. Odontológicos Me.</li> <li>• Saúde Dental Com. e Repres. Ltda.</li> </ul>	44.242,00 11.173,50 <b>55.415,50</b>	Concluído		
28/2003	T. Preço	09/2003	Leite em pó integral	Menor Preço	03/07/2003 Remarcado 17/07/2003	02	<ul style="list-style-type: none"> <li>• Medical Mercantil de Aparelhagem Médica Ltda.</li> <li>• Promec Ltda.</li> <li>• CB Cirúrgica do Brasil Ltda ME.</li> <li>• JSM Dom Bosco Leite Ltda. ME</li> <li>• S. Galvão Cavalcanti Ltda.</li> </ul>	<b>19.800,00</b> importância mensal <b>237.600,00</b> 78.000,00 <b>78.000,00</b>	Concluído		
29/2003	Convite	10/2003	Recuperação de veículos	Menor Preço	05/06/2003	03	<ul style="list-style-type: none"> <li>• Fernando Ventura Chaves</li> </ul>	16.511,00	Concluído		
30/2003	Convite	11/2003	Pneus	Menor preço	06/06/2003	03	<ul style="list-style-type: none"> <li>• Diária trabalhada</li> <li>• Valor Estimado Mensal</li> <li>• Valor Estimado Anual</li> </ul>	<b>16.511,00</b>	Concluído		
31/2003	Convite	12/2003	Medicamentos e Mat. Médico Hospitalar	Menor preço	10/06/2003	03	<ul style="list-style-type: none"> <li>• Medical Mercantil de Aparelhagem Médica Ltda.</li> <li>• Dentária e Distribuidora Hospitalar Porto Alegre Ltda.</li> </ul>	L-I 6..940,00 L-II 560,00 L-III 1.600,00 L-V 1.000,00 L-IV 900,00 <b>11.000,00</b>	Concluído		
32/2003	Dispensa	08/2003		Menor Preço	28/05/2003	01	<ul style="list-style-type: none"> <li>• Medical Mercantil de Aparelhagem Médica Ltda.</li> <li>• Cirúrgica Albuquerque Ltda. ME.</li> <li>• Padrão Distribuidora de Produtos e Equipamentos Hospitalares Padre Callou Ltda.</li> <li>• Dentária e Distribuidora Hospitalar Porto Alegre Ltda.</li> </ul>	27.684,08 <b>27.684,08</b> 1.900,00	Concluído		
33/2003	Dispensa	09/2003	Equipamentos, móveis e eletrodomésticos p/ escritório e médico hospitalar	Menor Preço	16/06/2003	05	<ul style="list-style-type: none"> <li>• Comércio de Produtos Científicos Ltda. ME</li> <li>• Portal Ltda.</li> </ul>	1.677,00 994,00 18.658,80 <b>810,00</b> 7.271,40 <b>31.313,10</b>	Concluído		
	Convite		Prestação de Serviço contínuo de transporte . Caminhão Baú	Menor Preço			<ul style="list-style-type: none"> <li>• Medical Mercantil de Aparelhagem Médica Ltda.</li> <li>• Art Cirúrgica Ltda.</li> <li>• Cirúrgica Albuquerque Ltda.</li> <li>• Padrão Dist. de Prod. e Equip. Hospitalares Pe. Callou Ltda.</li> <li>• Mult Diagnóstica Ltda. ME</li> <li>• Lagean Com. e Rep. Ltda.</li> </ul>	6.417,80 9.120,00			

34/2003		13/2003	Material Permanente Odontológico		07/07/2003	05	<ul style="list-style-type: none"> <li>Design Integrado Comércio e Rep.Ltda.</li> <li>PR Comercial Médica LTDA.</li> <li>BD Becton Dickinson Ind. Cirúrgicas Ltda.</li> <li>Revanil Com. e Rep. de Prod. Cirúrgicos Ltda.</li> <li>Megamed - Maria Suzana de Mendonça.</li> </ul>	11.588,00 4.950,00 9.069,60 <b>41.145,40</b>	Concluído		
	Convite		Material de Consumo Odontológico	Menor Preço			<p><b>Valor Total do Processo</b></p> <p>64,80 <b>1.296,00</b> <b>15.552,00</b></p>				
35/2003		14/2003			19/08/2003	03	<ul style="list-style-type: none"> <li>Sociedade de Ferragens Freire Ltda.</li> <li>Comércio de Material Elétrico e Construção Ltda.</li> </ul>	893,60 11.972,88	Concluído		
	T. Preço						<p><b>Valor Total do Processo</b></p>				
36/2003		10/2003			29/07/2003	06	<ul style="list-style-type: none"> <li>Perfil Gráfica Ltda.</li> <li>Olinda Gráfica e Editora LTDA.</li> <li>M&amp;V Indústria Gráfica LTDA.</li> <li>Gebell Comércio Importação e Exportação LTDA.</li> <li>Luci Artes Gráficas LTDA.</li> <li>Gráfica e Editora Liceu LTDA.</li> </ul>	1.969,68 3.303,23 38.945,23	Concluído		
	T. Preço		Material Médico Hospitalar				<p><b>Valor Total do Processo</b></p> <p>21.304,38 14.479,29</p>				
37/2003		11/2003		Menor Preço	25/08/2003	07	<ul style="list-style-type: none"> <li>Evelyn Imports Comércio Ltda.</li> <li>Webcenter Comercial Ltda.</li> <li>CAVEL - Caruaru Veículos Ltda.</li> <li>Ribeiro Neves Comércio Ltda.</li> <li>LIMOTOS Limoeiro Motos Comercial Ltda.</li> </ul>	39.902,86 72.318,21	Concluído		
	Concorrência						<p><b>Valor Total do Processo</b></p> <p>39.564,50 1.535,40 61.026,84</p>				
38/2003		04/2003		Menor Preço	09/09/2003	11	<ul style="list-style-type: none"> <li>Padrão Distribuidora de Produtos e Equipamentos Hospitalares Pe. Callou Ltda.</li> <li>E. Luis de S Silva Produtos Odontológicos ME.</li> <li>Edra Comércio Ltda</li> <li>Doctor Line Pe Ltda ME</li> <li>Olsen Indústria de Equipamentos Odontomédicos Ltda.</li> </ul>	1.584,12 5.006,73 9.979,35	Concluído		
			Material Elétrico e Hidráulico				<p><b>Valor Total do Processo</b></p>				

39/2003	Convite	15/2003	Impressos Gráfico	Menor Preço	04/09/2003	02	<ul style="list-style-type: none"> <li>Medical Mercantil de Aparelhagem Médica Ltda.</li> <li>Promec Ltda.</li> </ul> <p><b>Valor Total do Processo</b></p>	<p>2.601,00</p> <p>132.677,00</p> <p>18.397,20</p>	Concluído		
				Menor Preço			<ul style="list-style-type: none"> <li>Agro Serra Comércio e Serviços Ltda.</li> <li>Multiave Ltda.</li> <li>Tec Rec Comércio Representações e Serviços Ltda.</li> <li>Champion Farmoquímico Ltda.</li> <li>ChemoNe Indústria Química do Nordeste Ltda.</li> </ul> <p>Valor Total do Processo</p>	<p>55.871,16</p> <p><b>400.561,51</b></p> <p>20.208,90</p> <p>7.198,97</p> <p><b>27.407,87</b></p>			
40/2003	Convite	16/2003	Equipamento e Insumos p/ Informática	Menor Preço	10/09/2003	07	<ul style="list-style-type: none"> <li>ATL Alimentos do Brasil Ltda. (Lote I)</li> <li>Severina Pessoa da Silva Caruaru ME. (Lote II)</li> <li>João Pedro da Silva. (Lote III)</li> </ul> <p><b>Valor Total do Processo</b></p>	<p>1.190,00</p> <p>14.832,50</p> <p>6.900,00</p> <p>140,00</p>	Concluído		
			Aquisição de Veículos e motos	Menor Preço			<ul style="list-style-type: none"> <li>Caruaru Veículos Ltda.</li> </ul> <p><b>Valor Total do Processo</b></p>	<p>15.000,00</p> <p>11.000,00</p> <p><b>49.062,50</b></p>			
41/2003	T. Preço	12/2003	Material Permanente Odontológico	Menor Preço	24/09/2003	04	<ul style="list-style-type: none"> <li>Marcílio Bernardo de Lima</li> </ul> <p><b>Valor Total do Processo</b></p>	<p>38.039,00</p> <p>38.943,40</p> <p><b>76.982,40</b></p>	Concluído		
	Convite						<ul style="list-style-type: none"> <li>ARQUIPROJ Engenharia Ltda.</li> <li>1. PSF do Juá . Zona Rural</li> <li>2. PSF de Lages . Zona Rural</li> <li>3. PSF do Alto do Moura . Zona Rural</li> </ul> <p><b>Valor Total do Processo</b></p>	<p>33.580,00</p> <p>10.700,00</p> <p>9.520,00</p>			
42/2003	Dispensa	17/2003	Peças e Acessórios Médico Hospitalar	Menor Preço por Lote.	29/09/2003	04	<ul style="list-style-type: none"> <li>Promec Ltda.</li> <li>J. Bosco Leite Ltda.</li> <li>Severino Amaral dos Santos Filho . ME</li> </ul> <p><b>Valor Total do Processo</b></p>	<p>53.800,00</p> <p>1.725,52</p>	Concluído		

43/2003		10/2003	Fornecimento Parcelado de Produtos Químicos	Menor Preço	24/09/2003	05	<p><b>Valor Total do Processo</b></p> <ul style="list-style-type: none"> <li>• J.S.M. Dom Bosco Leite Ltda. 35,84</li> <li>• Livraria e Papelaria Atual Ltda. 3.035,00</li> <li>• Gecineide Batista 18.800,00</li> </ul> <p><b>Valor Total do Processo</b> <u>28.705,56</u></p>	5.109,20	Concluído		
	Convite						<ul style="list-style-type: none"> <li>• Armazém Georama Ltda. 4.147,32</li> <li>• Riec Comercial Ltda ME. 10.031,00</li> <li>• Norlux Ltda ME. <u>14.178,32</u></li> </ul> <p><b>Valor Total do Processo</b> 14.866,20</p>				
44/2033	T. Preço	18/2003	Aquisição de Gêneros Alimentícios	Menor Preço Por Unidade	14/10/2003	02	<ul style="list-style-type: none"> <li>• Telemar Norte Leste S.A. 65.200,00</li> <li>1. Assinatura Mensal 30.532,00</li> <li>2. Facilidade contratada</li> <li>3. Tráfego Estimado (60.000 minutos)</li> </ul> <p><b>Valor Total do Processo</b> 10.500,00</p>	14.866,20	Concluído		
45/2003		13/2003	Aquisição de Veículo	Menor Preço	20/10/2003	06	<p><b>Valor Total do Processo</b></p> <ul style="list-style-type: none"> <li>• JSM Dom Bosco Leite Me. 6.160,00</li> <li>• EARCOM do Brasil Com. Import. e Exportação Ltda. <u>127.258,20</u></li> <li>• Comércio Micro Informática Ltda.</li> </ul> <p><b>Valor Total do Processo</b> 138.136,34</p>	10.500,00	Concluído		
	T. Preço		Locação de Imóveis	Menor Preço			<ul style="list-style-type: none"> <li>• Promec Ltda 76.146,20</li> <li>• Exomed Representação de Medicamentos Ltda. 22.553,12</li> <li>• Cristália Produtos Químicos Ltda.</li> </ul> <p><b>Valor Total do Processo</b> <u>236.835,66</u></p>				
46/2003		14/2003	Reforma e ampliação dos PSFs Juá-Lages e Auto do Moura.	Menor Preço	03/11/2003	06	<ul style="list-style-type: none"> <li>• ARQUIPROJ Engenharia Ltda. 16.740,00</li> <li>1. PSF Malhada de Barreiras Queimadas . Zona Rural <u>16.740,00</u></li> <li>2. PSF de Xicuru . Zona Rural</li> </ul> <p><b>Valor Total do Processo</b></p>		Concluído		
	Convite						<ul style="list-style-type: none"> <li>• WB Rodrigues . ME</li> </ul> <p><b>Valor Total do Processo</b></p>				
47/2003 PROESF	Dispensa	19/2003	Material Médico Hospitalar	Menor Preço	16/10/2003	03		V. M.200,00 V. A 2.400,00 V. M.160,00	Concluído		
48/2003 PROESF		11/2003	Fornecimento de Água Potável	Menor Preço	13/10/2003	02	<ul style="list-style-type: none"> <li>• Telemar Norte Leste S.A.</li> </ul> <p><b>Valor Total do Processo</b></p>	V. A 1.920,00 V. M.400,00 V. A 4.800,00	Concluído		

49/2003 PROESF	Convite	20/2003	Material de consumo p/ escritório e informática.	Menor Preço	21/10/2003	03	<ul style="list-style-type: none"> <li>Lourenço João da Silva Valor por caminhão (10.000Lt) 1. Zona Rural 2. Zona Urbana</li> </ul>	16.893,17 31.788,63 <hr/> 18.930,75	Concluído		
								<b>67.612,55</b>			
50/2003	Convite	21/2003	Material de consumo . Limpeza	Menor Preço Por Unidade	24/10/2003	02	<ul style="list-style-type: none"> <li>Sociedade Caruaruense de Ensino Superior.</li> </ul>	17.418,00 <hr/> 5.700,00 675,00	Concluído		
								<b>6.375,00</b>			
51/2003	Convite	22/2003	Prestação de Serviço 0800	Menor Preço	23/10/2003 Repetição 04/11/2003	01 02	<ul style="list-style-type: none"> <li>Associação de Assistência Social e Evangélica da 1ª Igreja Batista em Caruaru.</li> </ul>	31.018,71 63.400,77	Concluído		
52/2003	T. Preço	15/2003	Aquisição de Material de Informática	Menor Preço	10/11/2003	03		33.352,00 <hr/> <b>127.771,48</b>	Concluído		
53/2003	T. Preço	16/2003	Medicamentos p/ Saúde mental	Tabela SUS	11/11/2003	03		70.437,25 47.573,85 5.901,70 <hr/> <b>123.912,80</b>	Concluído		
54/2003	Convite	23/2003	Reforma e ampliação dos PSFs Malhada de Barreiras queimadas e Xicuru.	Tabela SUS	30/10/2003	01		18,40 0,06 3.600,00 <hr/> <b>3.618,40</b>	Concluído		
55/2003	Dispensa	12/2003	Confecção de bancadas em granito	Tabela SUS	27/10/2003	04		616,20 3.000,00 <hr/> 3.950,00 <b>7.566,20</b>	Concluído		
			Interligação a cabo telefônico ou rede remota					564,00 199,20			



## Síntese: Comissão Permanente de Licitação.

<b>Especificação</b>	<b>JAN</b>	<b>FEV</b>	<b>MAR</b>	<b>SUB TOT</b>	<b>ABR</b>	<b>MAI</b>	<b>JUN</b>	<b>SUB TOT</b>	<b>JUL</b>	<b>AGO</b>	<b>SET</b>	<b>SU TOT</b>	<b>OUT</b>	<b>NOV</b>	<b>DEZ</b>	<b>SUB TOT</b>	<b>TOTAL</b>
Nº de processos Iniciados/Autuação	01	14	14	29	05	11	----	15	14	10	04	29	08	06	01	15	87
Nº de processos Licitatórios concluídos	-----	05	05	10	10	13	11	34	06	11	03	20	09	03	-----	11	76
Nº de processos Carta convite	-----	03	05	08	08	07	-----	15	02	07	04	13	05	03	-----	08	44
Nº de processos Tomada de preços	-----	-----	06	06	01	02	01	04	-----	02	-----	02	01	-----	-----	01	13
Nº de processos Concorrência	-----	-----	-----	-----	01	-----	-----	01	-----	-----	-----	-----	-----	-----	-----	-----	01
Nº de processos Inexigibilidade	-----	-----	-----	-----	01	-----	-----	01	-----	04	07	11	02	-----	-----	02	14
Nº de processos dispensa	-----	03	-----	03	01	03	-----	04	03	01		04	-----	03	01	04	15

2.2.2.Serviços Contratados/ Conveniados para Rede Complementar

**TABELA 4 É CONTRATOS/ CONVÊNIOS ESTABELECIDOS COM AS UNIDADES PRESTADORAS DE SERVIÇO DA REDE COMPLEMENTAR DO SUS**

UNIDADE PRESTADORA DE SERVIÇOS DE SAÚDE	OBJETO
Clínica Radiológica Dr. Valadares	Contratação de Serviços Ambulatoriais
Clínica Psiquiátrica de Caruaru	Contratação de Serviços de Internação na Especialidade de Psiquiatria
Ecocardio	Contratação de serviços ambulatoriais
Pronto Trauma	Contratação de Serviços Ambulatoriais e de Internação Hospitalar na especialidade de Cirurgia Traumato-Ortopédica
Casa de Saúde Bom Jesus	Contratação de Serviços Ambulatoriais e de Internação Hospitalar na especialidade de Cirurgia Geral
Instituto Pernambucano	Contratação de Serviços Ambulatoriais
CENOC	Contratação de Serviços Ambulatoriais
HOC	Contratação de Serviços Ambulatoriais
Prontofisio	Contratação de Serviços Ambulatoriais
Biópsia	Contratação de Serviços Ambulatoriais
Associação Instrutora Missionária	Contratação de Serviços Ambulatoriais
Policlínica Batista	Contratação de Serviços Ambulatoriais

FONTE: SMS É CARUARU É DEPLAN/ 2004.

As tabelas a seguir, apresentam os valores pagos aos prestadores ao longo do ano 2003.

**TABELA 5 É VALORES APRESENTADOS/ PAGOS ( R\$ ) - UNIDADES  
PRESTADORAS DE SERVIÇOS DE SAÚDE - REDE COMPLEMENTAR -  
AMBULATORIAL/ 2003**

UPS	VALOR PAGO ( R\$ )
<b>REDE COMPLEMENTAR</b>	
AASEPIB ( Policlínica Batista )	37.813,80
Associação Instrutora Missionária	23.882,66
Casa de Saúde Bom Jesus	32.509,39
CENOC	184.856,14
Clínica Dr. Alexandre Varela	6.885,50
HOC	26.114,46
IP	149.602,60
Prontofisio Ltda. S/ A	11.326,96
Pronto Trauma	477,02
Serviço Ecocárdio	50.058,77
Clínica de Radiologia Severino Santa Cruz Valadares	63.909,57
FUSAM	7.821,24
BIÓPSIA	8.396,91
<b>TOTAL</b>	<b>603.655,02</b>

FONTE: SMS É Caruaru É DEPLAN/ SIA/ SUS - 2002

**TABELA 6 É VALORES PRODUZIDOS ( R\$ )/ PAGOS ÀS UNIDADES  
PRESTADORAS DE SERVIÇOS DE SAÚDE É REDE COMPLEMENTAR É  
HOSPITALAR/ 2003**

UPS	VALOR PAGO ( R\$ )
<b>REDE COMPLEMENTAR</b>	
Clínica Psiquiátrica de Caruaru	925.867,69
Casa de Saúde Bom Jesus	392.172,06
Pronto Trauma	243.153,86
HEMOPE	302,26
<b>TOTAL</b>	<b>1.561.495,87</b>

FONTE: FONTE: SMS É Caruaru É DEPLAN/ SIH/ SUS - 2004

### 2.2.3.CONVOCAÇÃO PÚBLICA

Em 2003, foram realizadas 02 Convocações Públicas, cujos resultados encontram-se abaixo:

## TABELA 7 É CONVOCAÇÃO PÚBLICA - 2003

ESPECIFICAÇÃO DA CONVOCAÇÃO PÚBLICA	SERVIÇO A SER CONTRATADO	UPS INSCRITAS/ QUALIFICADAS
Nº 01/ 2003	Odontologia Especializada	01 . Faculdade de Odontologia de Caruaru
Nº 02/ 2003	Anatomopatologia	03 . Biópsia/ Núcleo/ Dr. Romualdo Lins

FONTE: FONTE: SMS É Caruaru É DEPLAN/ 2004

### 2.2.4.CONVÊNIOS E PROJETOS

#### TABELA 8 É PROJETOS/ PROGRAMAS ELABORADOS/ 2003 CONVÊNIOS/ PROJETOS ELABORADOS

- PROESF É Projeto de Expansão do Programa Saúde da Família É DEPLAN - DAPS
- Projeto de Implantação do Centro de Atenção Psicossocial Crescendo com Dignidade É DEPLAN É DAPS
- Projeto SAMU É DEPLAN É DAPS
- Projeto Ligue Saúde É DEPLAN É DAPS É DARH É FMS É CPL - AJURI
- Projeto Prefeito Empreendedor É DEPLAN É DAPS.
- Projetos para ampliação do Teto Financeiro do município de Caruaru É DEPLAN.
- Estudos e Propostas para Parâmetros da Programação Pactuada Integrada - DEPLAN
- Pacto da Atenção Básica É DEPLAN É DEVISA É DAPS
- Programação Pactuada Integrada É Epidemiologia e Controle de Doenças É DEPLAN É DEVISA É DCVVA

FONTE: SMS É Caruaru É DEPLAN/ DAPS - 2004

### 2.3.Aspectos Organizacionais

#### 2.3.1.Recursos Humanos

##### a) Quantidade Recursos Humanos/ Categoria Profissional

#### TABELA 9 É QUANTIDADE DE RECURSOS HUMANOS POR CATEGORIA PROFISSIONAL

CATEGORIA PROFISSIONAL	QUANTIDADE DE RECURSOS HUMANOS			
	2000	2001	2002	2003
Médico	70	110	159	186
Odontólogo	34	110	64	72
Enfermeiro	45	57	70	82
Auxiliar de Enfermagem	34	95	116	308
Agentes Comunitários de Saúde	164	164	237	401
Outros Profissionais	473	690	954	775
<b>TOTAL</b>	<b>820</b>	<b>1.169</b>	<b>1.600</b>	<b>1.824</b>

FONTE: SMS É CARUARU É DARH/ 2004

#### GRÁFICO 4  QUANTIDADE DE RECURSOS HUMANOS

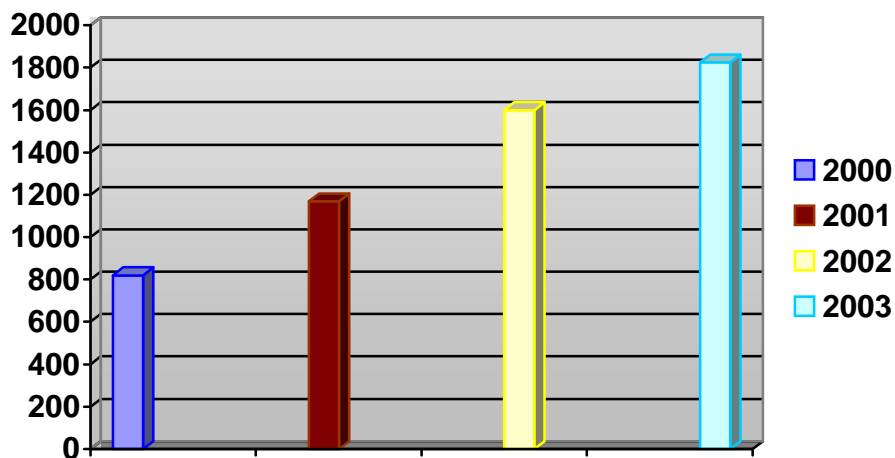

FONTE: SMS  CARUARU  DARH/ 2004

#### 2.3.1. Aoes de Controle, Avaliaao, Supervisao e Auditoria.

##### a) Cadastramento dos Estabelecimentos de Saue do Municpio

**TABELA 10  UPS CADASTRADAS/ FCES 2001/ 2002/ 2003**

NATUREZA DA UPS	QUANTIDADE CADASTRADA 2001	QUANTIDADE CADASTRADA 2002	QUANTIDADE CADASTRADA 2003
UPS de Natureza Pblica	56	13	05
UPS de Natureza Privada	11	18	15
<b>TOTAL</b>	<b>67</b>	<b>31</b>	<b>20</b>

FONTE: SMS  Caruaru  DEPLAN/ SIA/ SUS - 2004

##### b) Supervisoes

**TABELA 11  N DE SUPERVISOES REALIZADAS  2001/ 2002/ 2003**

NATUREZA DA UPS	QUANTIDADE 2001	QUANTIDADE 2002	QUANTIDADE 2003
<b>Pblica</b>	<b>06</b>	<b>122</b>	<b>36</b>
<b>Privada</b>	<b>12*</b>	<b>41</b>	<b>17</b>
<b>Total</b>	<b>18</b>	<b>163</b>	<b>53</b>

FONTE: SMS  Caruaru  DEPLAN/ Supervisao do SUS - 2004

\* Incluindo visitas de supervisao para qualificaao de UPS no Processo de Convocaao Pblica

c) Auditorias

**TABELA 12 Ë Nº DE AUDITORIAS REALIZADAS Ë 2003**

NATUREZA DA UPS	ÓRGÃO SOLICITANTE		TOTAL
	MINISTÉRIO DA SAÚDE	SECRETARIA MUNICIPAL DE SAÚDE	
PÚBLICA	08	52	60
PRIVADA	00	02	02
TOTAL	08	54	62

FONTE: SMS Ë Caruaru Ë DEPLAN/ Supervisão do SUS Ë 2004

**Divisão de Controle, Avaliação e Auditoria do SUS**  
**Setor de Controle Ambulatorial**  
**Relatório - 2003**

ESPECIFICAÇÃO	JAN	FEV	MAR	SUB TOTAL	ABR	MAI	JUN	SUB TOTAL	JUL	AGO	SET	SUB TOTAL	OUT	NOV	DEZ	SUB TOTAL	TOT.
Nº de controles ambulatoriais realizados ( Rede Pública e complementar)	12	11	09	<b>32</b>	07	04	03	<b>14</b>	05	06	04	<b>15</b>	05	06	06	<b>17</b>	<b>78</b>
% controle ambulatorial (Rede Pública)	03	03	03	<b>09</b>	03	01	00	<b>04</b>	02	02	00	<b>04</b>	00	01	00	<b>01</b>	<b>18</b>
% controle ambulatorial (Rede Complementar)	09	08	06	<b>23</b>	04	03	03	<b>10</b>	03	04	04	<b>11</b>	05	05	06	<b>16</b>	<b>60</b>
glosas (R\$)																	
Nº supervisão às UPS	01	00	01	<b>02</b>	01	02	01	<b>04</b>	02	03	02	<b>07</b>	05	06	00	<b>11</b>	<b>24</b>
Nº auditorias solicitadas	00	04	01	<b>05</b>	04	05	02	<b>12</b>	03	03	18	<b>24</b>	04	10	08	<b>22</b>	<b>63</b>
Nº auditorias realizadas/ concluídas	00	04	01	<b>05</b>	04	05	03	<b>12</b>	03	03	17	<b>23</b>	04	10	08	<b>22</b>	<b>62</b>
Capacitações e treinamentos	00	00	00	<b>00</b>	00	00	00	<b>00</b>	00	00	00	<b>00</b>	01	01	02	<b>04</b>	<b>04</b>

Visitas Domiciliares . 51

Em outubro foi implantada a Comissão de Inspeção de Organização da Rede Municipal.

**Divisão de Controle, Avaliação e Auditoria do SUS**  
**Setor de Controle Hospitalar**  
**Relatório - 2003**

<b>Especificação</b>	<b>JAN</b>	<b>FEV</b>	<b>MAR</b>	<b>SUB TOT</b>	<b>ABR</b>	<b>MAI</b>	<b>JUN</b>	<b>SUB TOT</b>	<b>JUL</b>	<b>AGO</b>	<b>SET</b>	<b>SUB TOT</b>	<b>OUT</b>	<b>NOV</b>	<b>DEZ</b>	<b>SUB TOT</b>	<b>TOTAL</b>
Nº de controles Hospitalar realizados	193	195	234	<b>622</b>	223	245	220	<b>688</b>	241	255	232	<b>728</b>	279	241	230	<b>750</b>	<b>2.788</b>
Nº glosas (RH)	-	-	-	-	-	-	-	-	-	-	-	-	-	-	-	-	-
Nº de visitas domiciliares	00	00	03	<b>03</b>	04	00	06	<b>10</b>	00	08	00	<b>08</b>	05	03	02	<b>10</b>	<b>21</b>
Nº supervisões às UPS	01	01	01	<b>03</b>	01	0	0	<b>01</b>	0	0	0	<b>0</b>	1	02	02	<b>05</b>	<b>09</b>
Nº auditorias solicitadas	-	-	-	-	-	-	-	-	-	-	-	-	-	-	-	-	-
Nº auditorias realizadas/concluídas	-	-	-	-	-	-	-	-	-	-	-	-	-	-	-	-	-
Capacitações e treinamentos	00	00	00	<b>00</b>	00	00	00	<b>00</b>	00	00	01	<b>01</b>	00	00	00	<b>00</b>	<b>01</b>

**Prefeitura Municipal de Caruaru**  
**Secretaria Municipal de Saúde**  
**Departamento de Planejamento**  
**Divisão de Controle, Avaliação e Auditoria do SUS**  
**Setor de Avaliação**  
**Relatório È Ano 2003**

Especificação	JAN	FEV	MAR	SUB TOT	ABR	MAI	JUN	SUB TOT	JUL	AGO	SET	SUB TOT	OUT	NOV	DEZ	SUB TOT	TOTAL
Nº de Avaliações Realizadas	00	00	01	01*	01*	00	00	01	00	01*	00	01	00	02*** *	00	02	05
Relatórios de Avaliações elaborados	00	00	01	01*	00	00	00	00	00	01	00	01	00	02*** *	00	02	04
Nº de cartas ao usuário emitidas	00	00	00	00	00	00	00	00	00	00**	00	00	00	00	00	00	00
Nº de cartas ao usuário respondidas	00	00	00	00	00	00	00	00	00	00**	00	00	00	00	00	00	00
Metodologia de Avaliação	00	00	00	01****	00	00	00	00	00	00	00	00	00	02*** *	00	02	03
Avaliação global das cartas repondidas	00	00	00	00	00	00	00	00	00	00**	00	00	00	00	00	00	00
Capacitações /treinamentos	00	00	00	00	00	00	00	00	00	02***	00	02	00	00	00	02	04

\* Relatório de Gestão . 2002, Percentual de Utilização do Teto Financeiro e Avaliação Semestral.

\*\* Não foram enviadas cartas aos usuários devido a dificuldades operacionais junto aos Correios para o estabelecimento de porte pago.

\*\*\* Grupo de Estudo e PPI

\*\*\*\* Pacto da Atenção Básica e Programação Pactuada Integrada da Epidemiologia e Controle de Doenças.

\*\*\*\*\* Consolidação de dados.

d) Regulação do Sistema de Saúde

A partir da Resolução do CIB . Estadual nº 483/ 2001, de 07 de Junho de 2001, foram estabelecidos recursos para ampliação da oferta de serviços na média complexidade.

Na IV Dires, dois municípios foram designados como ~~Municípios-pólo~~ Caruaru e Bezerros.

O município de Caruaru foi referenciado para os seguintes municípios:

**TABELA 13 É RELAÇÃO DE MUNICÍPIOS ADSCRITOS NA AMPLIAÇÃO DA OFERTA TENDO A SECRETARIA DE SAÚDE DE CARUARU COMO PÓLO DE SERVIÇOS NA MÉDIA COMPLEXIDADE**

MUNICÍPIO PÓLO
Caruaru
MUNICÍPIOS REFERENCIADOS
Agrestina
Alagoinha
Altinho
Belo Jardim
Brejo da Madre de Deus
Cachoeirinha
Cupira
Frei Miguelinho
Ibirajuba
Jataúba
Jurema
Panelas
Pesqueira
Poção
Riacho das Almas
Sanharó
Santa Cruz do Capibaribe
Santa Maria do Cambucá
São Bento do Uma
São Caetano
Tacaimbó
Taquaritinga do Norte
Toritama
Vertentes

FONTE: SMS É Caruaru É DEPLAN/ 2004.

## DA PACTUAÇÃO.

Abaixo, encontra-se a relação dos serviços oferecidos e regulados.

RELAÇÃO DE SERVIÇOS OFERECIDOS E REGULADOS	
AMBULATORIAIS	HOSPITALARES
Consulta Médica em Urologia Consulta Médica em Dermatologia Consulta Médica em Psiquiatria Consulta Médica em Neurologia Consulta Médica em Neurologia Pediátrica Consulta Médica em Endocrinologia Consulta Médica em Otorrinolaringologia Consulta Médica em Ortopedia Consulta Médica em Oftalmologia Consulta Médica em Cirurgia Geral Consulta Médica em Cardiologia Mamografia Endoscopia Digestiva RX USG Eletroencefalografia Cirurgias Ambulatoriais Oftalmológicas Procedimentos Traumato-ortopédicos Cirurgia Ambulatorial (Pequenas Cirurgias) Fisioterapia Odonto . radiologia Teste Ergométrico Eletrocardiograma Ecocardiograma	Internamentos Cirúrgicos Ortopédicos          Internamentos Cirurgia Geral

FONTE: SMS É CARUARU É DEPLAN É CRAS/ 2004

## DA REALIZAÇÃO DOS SERVIÇOS.

### SERVIÇOS AMBULATORIAIS DE MÉDIA COMPLEXIDADE.

A Tabela 18 apresenta a produção física e orçamentária dos serviços de média complexidade à nível ambulatorial e hospitalar realizados de Janeiro à Dezembro de 2003, demonstrando o aumento na realização dos serviços de média complexidade, sobretudo no âmbito ambulatorial.

**TABELA 14 - PRODUÇÃO FÍSICA E ORÇAMENTÁRIA DA MÉDIA COMPLEXIDADE - Iº, IIº, IIIº e IVº TRIMESTRES/ 2003**

COMPETÊNCIAS	PRODUÇÃO FÍSICA (Procedimentos e Internamentos)		PRODUÇÃO FINANCEIRA ( R\$ )
	SAI	SIH	
Iº TRIMESTRE	Procedimentos 76.161	Internamentos 622	<b>716.141,26</b>
IIº TRIMESTRE	Procedimentos 87.722	Internamentos 688	<b>890.702,04</b>
IIIº TRIMESTRE	Procedimentos 112.394	Internamentos 728	<b>1.007.524,39</b>
IVº TRIMESTRE	Procedimentos 101.951	Internamentos 750	<b>997.015,84</b>
<b>Total</b>	<b>Procedimentos 378.228</b>	<b>Internamentos 2.788</b>	<b>3.611.383,53</b>

FONTE: SMS - CARUARU - DEPLAN - SIA E SIH/SUS/ 2004.

**GRÁFICO 05- COMPARATIVO ENTRE PROCEDIMENTOS INTERNAMENTOS**

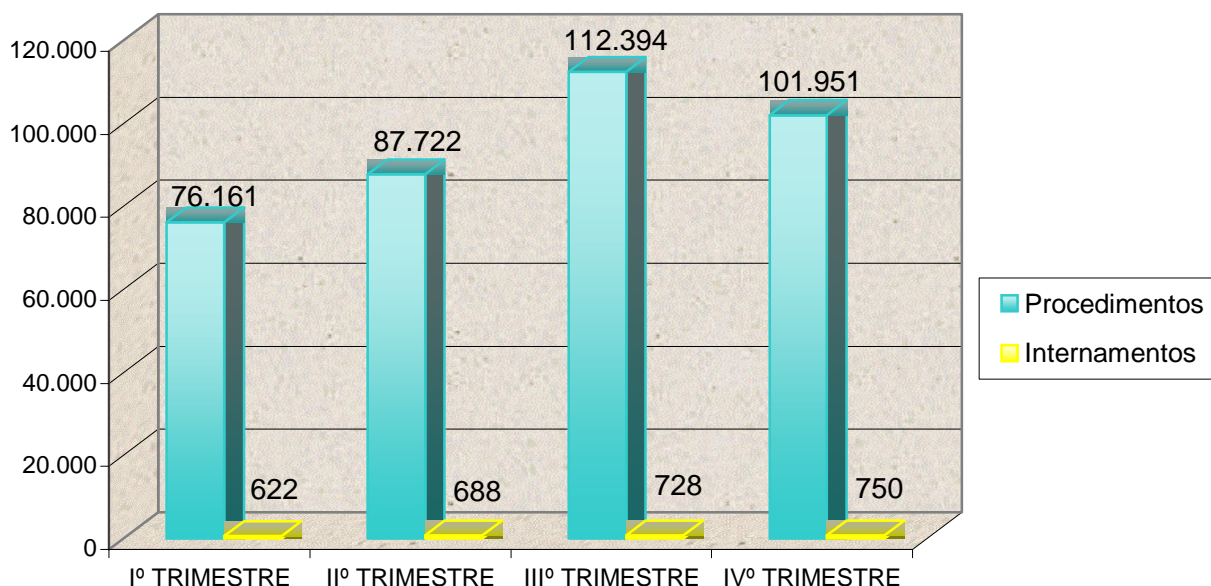

FONTE: SMS - CARUARU - DEPLAN - SIA E SIH/SUS/ 2004.

Evolução de Agendamento dos Municípios . Rede Ambulatorial . Janeiro à Dezembro/ 2003.

**TABELA 15 É MÉDIA MENSAL DE AGENDAMENTOS DOS MUNICÍPIOS POR PROCEDIMENTOS ( REDE AMBULATORIAL ) INTEGRANTES DO SISTEMA DE REGULAÇÃO 2003.**

MUNICÍPIO	NÚMERO MÉDIO DE AGENDAMENTOS POR MUNICÍPIO
	Média de Agendamentos / Mês
<i>Caruaru</i>	5.482
<i>Agrestina</i>	34
<i>Alagoinha</i>	32
<i>Altinho</i>	72
<i>Belo Jardim</i>	116
<i>Brejo da Madre de Deus</i>	172
<i>Cachoeirinha</i>	95
<i>Cupira</i>	90
<i>Frei Miguelinho</i>	61
<i>Ibirajuba</i>	41
<i>Jataúba</i>	67
<i>Jurema</i>	14
<i>Panelas</i>	139
<i>Pesqueira</i>	64
<i>Poção</i>	19
<i>Riacho das Almas</i>	77
<i>Sanharó</i>	96
<i>Santa Cruz do Capibaribe</i>	207
<i>Santa Maria do Cambucá</i>	00
<i>São Caetano</i>	160
<i>São Bento do Uma</i>	71
<i>Tacaimbó</i>	43
<i>Taquaritinga do norte</i>	66
<i>Toritama</i>	36
<i>Vertentes</i>	55
<b>TOTAL</b>	<b>7.309</b>

FONTE: SMS É CARUARU É DEPLAN É SISPRAS/ 2004

**GRÁFICO 06 - AGENDAMENTOS DOS MUNICÍPIOS POR PROCEDIMENTOS**

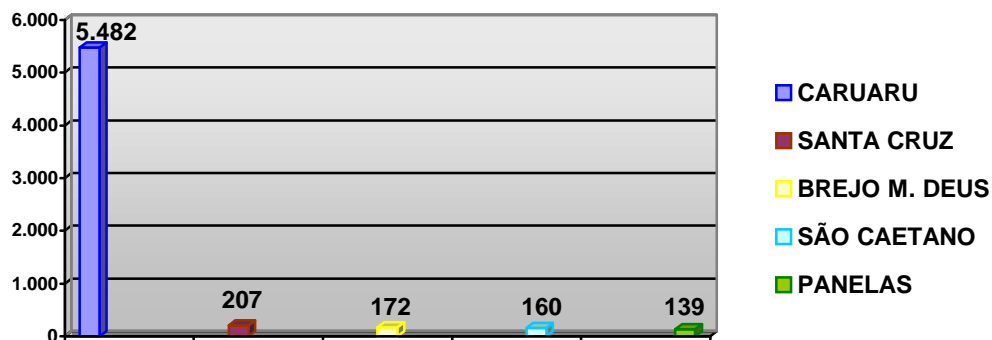

## **Percentual de Utilização dos Serviços pelos Municípios de Janeiro à Dezembro / 2003.**

A Tabela a seguir, demonstra o percentual de utilização dos serviços pelos municípios, de acordo com a pactuação efetuada.

**TABELA 16 É PERCENTUAL DE UTILIZAÇÃO DOS SERVIÇOS POR MUNICÍPIO CONSIDERANDO MÉDIA DE COTAS DEFINIDAS NA PACTUAÇÃO E MÉDIA DE AGENDAMENTOS REALIZADOS / MÊS - 2003.**

<b>MUNICÍPIO</b>	<b>QUANTIDADE APROXIMADA DE COTAS PACTUADAS/MÊS</b>	<b>MÉDIA DE AGENDAMENTOS REALIZADOS/MÊS</b>	<b>PERCENTUAL DE UTILIZAÇÃO</b>
Caruaru	9.642	5.482	56,85%
Agrestina	105	34	32,38%
Alagoinha	65	32	49,23%
Altinho	111	72	64,86%
Belo Jardim	165	116	70,30%
Brejo da Madre de Deus	250	172	68,80%
Cachoeirinha	105	95	90,47%
Cupira	152	90	59,21%
Frei Miguelinho	93	61	65,59%
Ibirajuba	59	41	69,49%
Jataúba	107	67	62,61%
Jurema	107	14	13,08%
Panelas	210	139	66,19%
Pesqueira	209	64	30,62%
Poção	66	19	28,78%
Riacho das Almas	120	77	64,16%
Sanharó	119	96	80,57%
Santa Cruz do Capibaribe	251	207	82,47%
Santa Maria do Cambucá	00	00	00
São Caetano	314	160	50,95%
São Bento do Uma	272	71	26,10%
Tacaimbó	66	43	65,15%
Taquaritinga do Norte	105	66	62,85%
Toritama	206	36	17,47%
Vertentes	88	55	62,50%

\*Excluindo cotas definidas de Diagnose em Oftalmologia, Cirurgias Ambulatoriais, Internamentos Hospitalares e Fisioterapia.

**FONTE: SMS É CARUARU É DEPLAN/ 2004**

GRÁFICO 07 É PERCENTUAL DE UTILIZAÇÃO DOS SERVIÇOS POR MUNICÍPIO

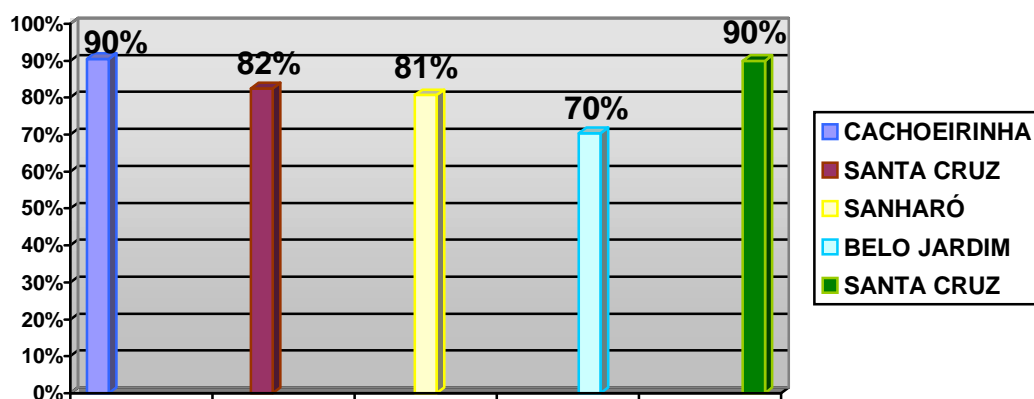

FONTE: SMS E CARUARU E DEPLAN/ 2004

d) Tratamento Fora do Domicílio

ESPECIFICAÇÃO					
MESES	Nº de Encaminhamento Para o Recife	Procendimento mais solicitado	Setor Ambulatorial	Setor Hospitalar	Capacitações e treinamento
JAN	119	COLONOSCOPIA	59	60	00
FEV	110	CONSULTA MÉDICA/ TERAPIA EM NEFROLOGIA	65	45	00
MAR	156	VIDEOLARINGOSCOPIA	95	61	00
<b>SUB TOTAL</b>	<b>385</b>	---	<b>135</b>	<b>166</b>	<b>00</b>
ABR	118	CATETERISMO	-	42	00
MAI	103	CIRURGIA CARDÍACA	-	18	GRUPO DE ESTUDO
JUN	126	RETOSIGMOIDOSCOPIA	-	12	00
<b>SUB TOTAL</b>	<b>347</b>	---	<b>-</b>	<b>238</b>	<b>01</b>
JUL	185	COLONOSCOPIA	12	173	00
AGO	103	CONSULTA MÉDICA/ TERAPIA EM NEFROLOGIA	25	78	00
SET	120	CATETERISMO	-	48	00
<b>SUB TOTAL</b>	<b>408</b>	---	<b>37</b>	<b>299</b>	<b>00</b>
OUT	156	CIRURGIA CARDIACA	-	26	00
NOV	109	VIDEOLARINGOSCOPIA	25	84	00
DEZ	115	RETOSIGMOIDOSCOPIA	-	06	00
<b>SUB TOTAL</b>	<b>380</b>	---	<b>25</b>	<b>116</b>	<b>00</b>
<b>TOTAL</b>	<b>1520</b>		<b>197</b>	<b>819</b>	<b>01</b>

### 2.3.3.Legislações

Portaria GS 2003

<b>Nº da Portaria</b>	<b>Descrição</b>
01/03	DEVISA . Aplica penalidade de apreensão e inutilização a empresas que infringiram normas sanitárias
02/03	VISA . Processo Administrativo Sanitário
03/03	DEPLAN . Comissão de Inspeção e Organização da Unidades de Saúde de âmbito do SUS Municipal
04/03	VISA . Aplica penalidade de advertência, cumulada com multa (Processo 04/2003)
05/03	VISA . Aplica penalidade de advertência, cumulada com multa (Processo 01/2003)
06/03	VISA . Aplica penalidade de advertência, cumulada com multa (Processo 02/2003)
07/03	VISA . Aplica penalidade de advertência, cumulada com multa (Processo 03/2003)

### 2.3.4.Desenvolvimento de Sistemas de Informação

#### **1 É REDE INTERNA (PRÉDIO SEDE DA SECRETARIA DE SAÚDE)**

A rede local de micros computadores conta hoje com 48 pontos instalados e funcionando, implantada com a tecnologia mais avançada em termos de hardware e software possibilitando a troca de arquivos entre os departamentos bem como a criação de backups e recuperação dos mesmos.

#### **2 É REDE REMOTA**

A Secretaria Municipal de Saúde de Caruaru, conta hoje com uma rede remota interligando 12 unidades de saúde com o prédio central da SMS. Esta rede possibilita, entre outros fatores, a centralização do cadastro de usuários do sistema, bem como consolida as informações sobre consultas básicas e estoque de produtos farmacêuticos e materiais.

**ESQUEMA DE INTERLIGAÇÃO DAS UNIDADES DE SAÚDE COM A SECRETARIA DE SAÚDE**

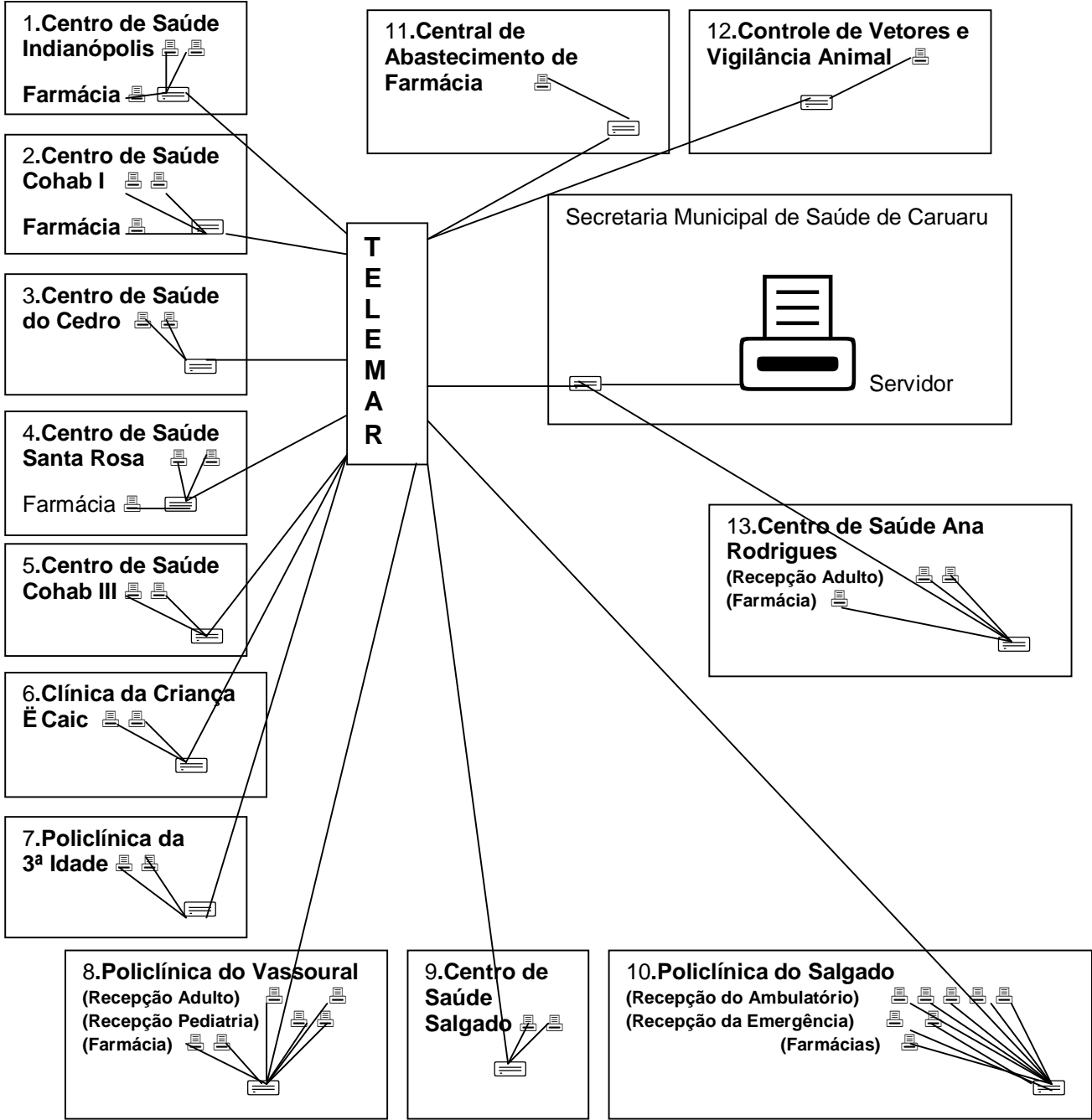

Todas as unidades têm um roteador instalado, exceto no Centro de Saúde Ana Rodrigues que é conectada à Rede diretamente no roteador da Secretaria de Saúde.

### 3 Ë USASUS.

Sistema desenvolvido com intuito de efetuar toda automatização dos processos dos agendamentos de consultas envolvendo o projeto 0800 Ligue Saúde, envolve também a parte de emergência das Policlínicas, importação de arquivos para o SIA/SUS, entre outros módulos que estão em desenvolvimento. Roda em ambiente Windows, acessando banco de dados relacional FireBird SQL.

#### 2.3.5. Outros Aspectos Organizacionais

##### **Setor de Transportes**

**TABELA 17 - FROTA DE VEÍCULOS DA SECRETARIA MUNICIPAL DE SAÚDE**

<b>VEÍCULO</b>	<b>PLACA</b>	<b>ANO DE FABRICAÇÃO</b>	<b>LOCAL DE UTILIZAÇÃO</b>
Corsa	KLO-5325	2002	GABINETE
Doblo	KHY-5309	2002	POLI. SALGADO
Doblo	KIC-9209	2002	POLI. 3ª IDADE
Doblo	KHW-7688	2002	POLI. VASSOURAL
Elba	KIP - 4614	1995	SETOR TRANSPORTE
Fiorino	KFE - 4746	1994	SETOR MANUTENÇÃO
Gol	KHI - 6489	1991	SETOR TRANSPORTE
Gol	KID - 5343	1996	SETOR TRANSPORTE
Gol	KLO - 8163	2000	SAE DST/AIDS
Kombi	KKW - 8327	2000	PSF PELADAS
Kombi	KMC - 5887	2000	CONTROLE DE VETORES
Kombi	KKV - 9807	2000	PSF PAU SANTO
Kombi	KKV - 9827	2000	PSF LAJES
Kombi	KMC - 8277	2000	CONTROLE DE VETORES
Kombi	KKW - 0237	2000	PSF RIACHO DOCE
Kombi	KHK - 6619	1990	CONTROLE DE VETORES
Kombi	KHW . 0367	2000	PSF RAFAEL
Kombi	KKV - 9867	2000	PSF LAGOA DE PEDRA
Kombi	KKW - 0487	2000	PSF G. FERREIRA
Kombi	KKV - 9967	2000	PSF ITAUNA
Kombi	KKV - 9757	2000	PSF SERRA VELHA
Kombi	KHI - 6449	1991	SETOR TRANSPORTE
Kombi	KKW - 0267	2000	PSF XICURU
Kombi	KHG - 6669	1990	CONTROLE DE VETORES
Kombi	KKW - 0047	2000	PSF M. B. QUEIMADAS
Kombi	KKV - 9887	2000	PSF TERRA VERMELHA
Kombi	KKV - 9847	2000	PSF MURICI
Kombi	KIB - 7268	1996	PACS/PSF
Kombi	KKV - 9877	2000	PSF JUÁ

Kombi	KMB - 6339	2000	CLÍNICA DA CRIANÇA
Kombi	KIB - 7258	1996	AGENTES/ PACS/PSF
Kombi	KHL - 6659	1990	CONTROLE DE VETORES
Kombi	KKV - 9857	2000	PSF ALTO DO MOURA
Moto	KMD - 6087	2001	COLAB
Moto	KFG - 1217	2001	COLAB
Moto	KKE-3140	2003	SIS PRE-NATAL
Moto	KFG - 1267	2001	COLAB
Moto	KLO-5315	2002	COLAB
Moto	KKE-3150	2003	MALOTE/TRANSPORTE
Moto	KLO-5275	2002	COLAB
Moto	KKD-9890	2003	CONTROLE DE VETORES
Moto	KKD-9910	2003	CONTROLE DE VETORES
Ônibus	KHI - 2454	1975	UNID. ODONTOLÓGICA
Toyota	KHF - 6344	1986	UNID. ODONTOLÓGICA
Toyota	KHW - 4219	1999	CONTROLE DE VETORES
Toyota	KHW - 4269	1999	CONTROLE DE VETORES
Trailer	KGZ-6394	1985	UNID. ODONTOLÓGICA
Uno	KLV - 4806	1998	SETOR DE TRANSPORTE
Uno	KLV - 4706	1998	SETOR DE TRANSPORTE
Uno	KLI - 5955	2000	POA / DST / AIDS
Uno	KKF-8480	2003	VIGILÂNCIA SANITÁRIA
Uno	KKW-8193	2003	PROESF
Uno	KKF-8500	2003	VIGILÂNCIA SANITÁRIA
Uno	KHL-5087	2002	VIGIL. EPIDEMIOLOGICA
Uno	KLO-5365	2002	VIGILÂNCIA SANITÁRIA
Uno	KLO-5815	2002	VIGILÂNCIA SANITÁRIA

FONTE: SMS - Caruaru Ë DARH/ Setor de Transportes Ë 2004.

#### RELACAO DOS VEICULOS ADQUIRIDOS EM TERMO DE COMODATO COM A FUNASA.

VEICULO	PLACA	ANO	LOCAL DE UTILIZAÇÃO
STRADA	KKI-6136	2002	DENGUE / DCVVA
STRADA	KKI-8206	2002	DENGUE / DCVVA
STRADA	KKI-6036	2002	DENGUE / DCVVA
STRADA	KKI-6126	2002	DENGUE / DCVVA
ESCORT	KKM-6089	2002	DENGUE / DCVVA
S-10	KKI-8136	2002	DENGUE / DCVVA
S-10	KKI-8176	2002	DENGUE / DCVVA
MOTO	KKI-7906	2002	DENGUE / DCVVA

FONTE: SMS - Caruaru Ë DARH/ Setor de Transportes Ë 2004.

## Ouvidoria

O Serviço de Ouvidoria foi implantado em Maio de 2001. Ao longo de 2003, apresentou a seguinte evolução:

**TABELA 18 - EVOLUÇÃO DE DEMANDAS PARA A OUVIDORIA/ MÊS - 2003**

MÊS REFERÊNCIA	TOTAL DE DEMANDAS
Janeiro	14
Fevereiro	14
Março	17
Abril	10
Maio	21
Junho	09
Julho	06
Agosto	04
Setembro	11
Outubro	20
Novembro	16
Dezembro	15
<b>TOTAL</b>	<b>157</b>

FONTES: SMS - CARUARU - DARH - SETOR DE OUVIDORIA/ 2004.

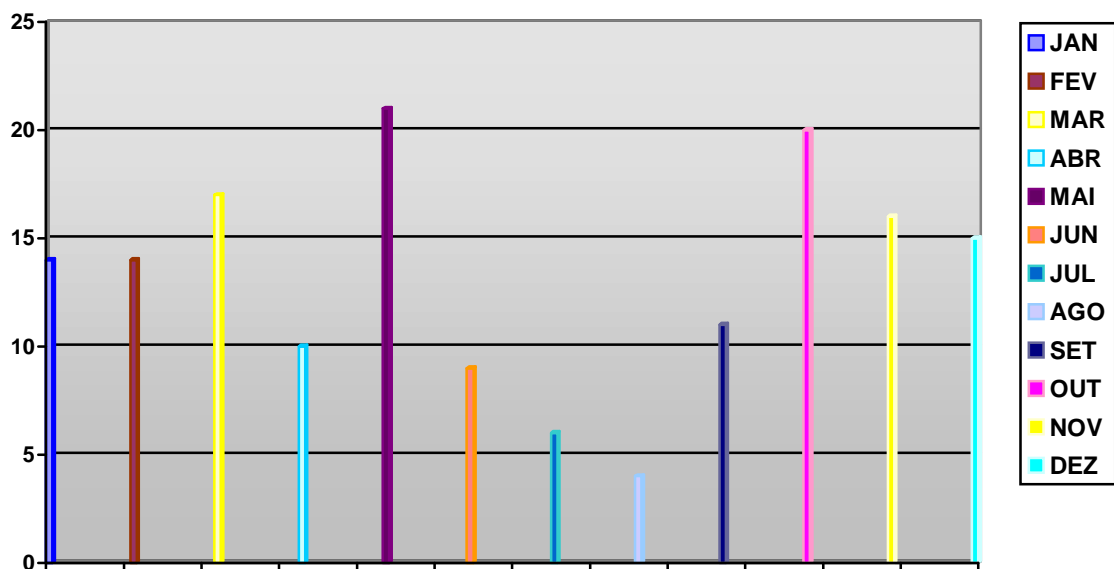

FONTES: SMS - CARUARU - DARH - SETOR DE OUVIDORIA/ 2003.

**TABELA 19 - ESPECIFICAÇÃO DAS DEMANDAS DA OUVIDORIA - 2003**

TIPO DE DEMANDA	QUANTIDADE
Denúncias	62
Sugestões	08
Informações	87
<b>TOTAL</b>	<b>157</b>

FONTE: SMS - CARUARU - DARH - SETOR DE OUVIDORIA/ 2004

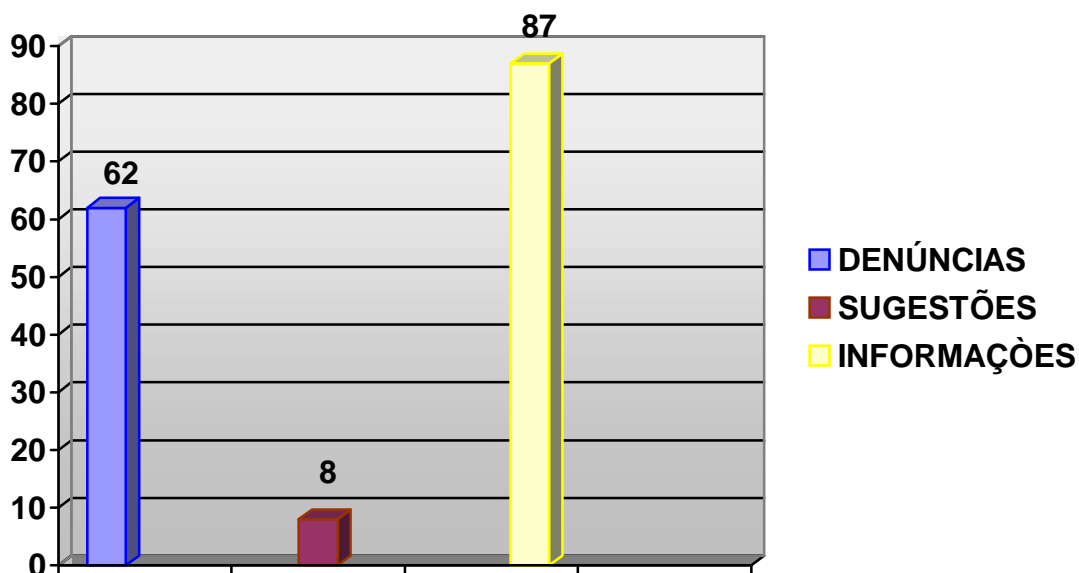

FONTE: SMS - CARUARU - DARH - SETOR DE OUVIDORIA/ 2004.

## 2.4. ASPECTOS DA EPIDEMIOLOGIA E DA VIGILÂNCIA À SAÚDE

### 2.4.1 VIGILÂNCIA EPIDEMIOLÓGICA

#### 2.4.1.1 SISTEMAS DE INFORMAÇÕES

**TABELA 20 - NÚMERO DE CASOS NOTIFICADOS E CONFIRMADOS - 2000-2003\*.**

ANO REFERÊNCIA	NÚMERO DE CASOS	
	NOTIFICADOS	CONFIRMADOS
2000	6.756**	6.464**
2001	21.793**	19.223**
2002	30.184***	25.801***
2003	28.739***	27.484***

FONTE: SINAN /Divisão de Epidemiologia/Departamento de Vigilância em Saúde/Secretaria Saúde Caruaru.

NOTA: Em 2003 alguns agravos deixaram de ser de notificação compulsória e outros deixaram de ser de interesse estadual e municipal justificando a redução do número de agravos digitados.

\*DADOS SUJEITOS A ALTERAÇÕES (data 31/03/2004).

\*\*Nº DE CASOS DIGITADOS POR RESIDÊNCIA

\*\*\*Nº DE CASOS DIGITADOS POR OCORRÊNCIA

**TABELA 21 Ë Nº DE NASCIDOS VIVOS POR MUNICÍPIO DE OCORRÊNCIA E RESIDÊNCIA Ë 2000 Ë 2003\*.**

ANO REFERÊNCIA	NÚMERO DE NASCIDOS VIVOS		
	OCORRÊNCIA	RESIDÊNCIA	DIFERENÇA**
2000	4.984	5.382	...
2001	4.929	5.305	...
2002	<b>8.436</b>	4.843	<b>3.593</b>
2003	<b>8.145</b>	4.760	<b>3.385</b>

FONTE: SINASC /Divisão de Epidemiologia/Departamento de Vigilância em Saúde/Secretaria Saúde Caruaru

\*DADOS SUJEITOS A ALTERAÇÕES (data 31/03/2004).

\*\* DIFERENÇA (2001-2002) e DIFERENÇA (2002-2003).

**TABELA 22 - NÚMERO DE ÓBITOS POR MUNICÍPIO DE OCORRÊNCIA E RESIDÊNCIA Ë 2000 Ë 2003\*.**

ANO REFERÊNCIA	NÚMERO DE ÓBITOS		
	OCORRÊNCIA	RESIDÊNCIA	DIFERENÇA**
2000	1.582	1.730	...
2001	1.512	1.654	...
2002	<b>2.661</b>	1.592	<b>1.149</b>
2003	<b>2.884</b>	1.721	<b>1.163</b>

FONTE: SIM /Divisão de Epidemiologia/Departamento de Vigilância em Saúde/Secretaria Saúde Caruaru

\*DADOS SUJEITOS A ALTERAÇÕES (data 31/03/2004).

\*\* DIFERENÇA (2001-2002) e DIFERENÇA (2002-2003).

#### **2.4.1.2 PARTICIPAÇÃO EM EVENTOS**

**Participou ao longo do ano em vários encontros:**

- DST/AIDS
- Registrador de Câncer de Base Populacional
- Registrador de Câncer de Base Hospitalar

- Diarréia
- Treinamento de Implantação da Guia de Remoção de Cadáver

**Coordenou encontros com os profissionais da rede e outras áreas:**

- Treinamento com os profissionais da rede municipal de saúde sobre a Descentralização do Programa de Tuberculose.

**Coordenou a elaboração de projetos e implantação de programas:**

- Implantação do Programa de Tuberculose
- Implantação da coleta de material para cultura de escarro

**2.4.2 CARACTERÍSTICAS DE SAÚDE DO MUNICÍPIO: Análise dos Dados de 1999-2003\***

**2.4.2.1 NATALIDADE NO MUNICÍPIO**

**QUADRO I - BANCO DE DADOS DO SISTEMA DE INFORMAÇÕES SOBRE NASCIDOS VIVOS - SINASC/SES Ë CARUARU: 1999-2003\*.**

NASCIDOS VIVOS		ANO DO NASCIMENTO									
		1999		2000		2001		2002		2003	
		N	%	N	%	N	%	N	%	N	%
TOTAL		5545	100	5384	100	5311	100	4843	100	4761	100
Gênero	Masculino	2853	51,45	2725	50,61	2690	50,65	2486	51,33	2424	50,91
	Feminino	2688	48,48	2656	49,33	2621	49,35	2357	48,67	2337	49,09
	Ignorado	4	0,07	3	0,06	0	0	0	0	0	0
Peso ao Nascer	Baixo Peso	464	8,37	464	8,62	425	8	376	7,76	335	7,04
Local de Ocorrência	Hospital	5316	95,87	5194	96,47	5143	96,84	4711	97,27	4650	97,67
	Outro Estab de Saúde	4	0,07	0	0	2	0,04	10	0,21	14	0,29
	Domicílio	221	3,99	186	3,45	165	3,11	118	2,44	92	1,93
	Outros	4	0,07	3	0,06	1	0,02	4	0,08	5	0,11
	Ignorado	0	0	1	0,02	0	0	0	0	0	0
Tipo de Parto	Cirúrgico	1913	34,5	2148	39,9	2108	39,69	1996	41,21	2164	45,45
Grau de Instrução	Nenhum	471	8,49	363	6,74	299	5,63	245	5,06	211	4,43

Faixa Etária da Mãe	< 15	58	1,05	72	1,34	68	1,28	56	1,16	53	1,11
	15-19	1285	23,17	1225	22,75	1220	22,97	1070	22,09	1134	23,82
Consulta Pré-Natal	mais de 6	1742	31,42	2261	41,99	2557	48,15	2452	50,63	2596	54,53

FONTE: SINASC/Divisão de Epidemiologia/Departamento de Vigilância em Saúde/SMS Caruaru-PE

\*DADOS SUJEITOS A ALTERAÇÕES (data 31/03/2004).

## 2.4.2.2 CRIANÇA DE RISCO

**TABELA 23 - RETROALIMENTAÇÃO DO SINASC POR BAIRRO E PSF. CARUARU - 2003\*.**

Bairro Residência	VARIÁVEIS									
	MÃES < 20		BP		PR		BP+PR		PR+BP+MÃE<20	
	n	%	n	%	n	%	n	%	n	%
SÃO FRANCISCO	267	5,41	90	5,37	59	4,77	41	4,92	19	7,28
CENTENÁRIO	165	3,34	42	2,51	33	2,67	24	2,88	10	3,83
DIVINÓPOLIS	158	3,2	47	2,8	39	3,15	24	2,88	6	2,3
MORRO BOM JESUS	225	4,56	74	4,42	43	3,48	32	3,84	10	3,83
CENTRO	136	2,75	55	3,28	51	4,12	32	3,84	8	3,07
RIACHÃO	157	3,18	60	3,58	46	3,72	29	3,48	10	3,83
SALGADO	1011	20,47	328	19,57	225	18,19	167	20,02	53	20,31
PETROPOLIS	290	5,87	99	5,91	78	6,31	48	5,76	12	4,6
STA MARIA GORETE	34	0,69	17	1,01	18	1,46	12	1,44	3	1,15
MAURICIO DE NASSAU	111	2,25	53	3,16	48	3,88	29	3,48	4	1,53
NOVA CARUARU	61	1,24	16	0,95	17	1,37	9	1,08	4	1,53
COHAB I	248	5,02	104	6,21	86	6,95	54	6,47	8	3,07
JOÃO MOTA	143	2,9	38	2,27	22	1,78	16	1,92	4	1,53
CAIUCÁ	156	3,16	50	2,98	34	2,75	29	3,48	6	2,3
BAIRRO KENNEDY	282	5,71	93	5,55	77	6,22	42	5,04	15	5,75
CEDRO	106	2,15	46	2,74	14	1,13	11	1,32	4	1,53
COHAB III	198	4,01	76	4,53	56	4,53	41	4,92	10	3,83
INDIANOPOLIS	156	3,16	51	3,04	48	3,88	27	3,24	9	3,45
SANTA ROSA	418	8,46	137	8,17	94	7,6	71	8,51	27	10,34
VASSOURAL	228	4,62	72	4,3	58	4,69	39	4,68	16	6,13
AGAMENON MAGALHAES	31	0,63	10	0,6	7	0,57	4	0,48	2	0,77
ALTO DO MOURA	53	1,07	13	0,78	7	0,57	2	0,24	2	0,77
S. JOAO DA ESCOCIA	47	0,95	15	0,89	11	0,89	7	0,84	3	1,15
PINHEIROPOLIS	2	0,04	0	0	0	0	0	0	0	0
LUIZ GONZAGA	5	0,1	1	0,06	1	0,08	0	0	0	0
COHAB II	13	0,26	6	0,36	6	0,49	6	0,72	2	0,77
JARDIM PANORAMA	20	0,41	8	0,48	8	0,65	5	0,6	0	0
SOL POENTE/LOT. HOSANA	28	0,57	9	0,54	11	0,89	7	0,84	1	0,38
VILA PADRE INACIO	37	0,75	16	0,95	9	0,73	6	0,72	4	1,53
MARIA AUXILIADORA	6	0,12	2	0,12	2	0,16	1	0,12	0	0

CIDADE JARDIM	30	0,61	9	0,54	5	0,4	5	0,6	2	0,77
SERRANOPOLIS	0	0	0	0	0	0	0	0	0	0
INOCOOP	19	0,38	8	0,48	3	0,24	1	0,12	1	0,38
JOSE LIBERATO	20	0,41	2	0,12	1	0,08	1	0,12	1	0,38
CAJÁ	4	0,08	1	0,06	1	0,08	0	0	0	0
JARDIM LIBERDADE	10	0,2	2	0,12	2	0,16	0	0	0	0
JOSÉ CARLOS DE OLIVEIRA	15	0,3	5	0,3	4	0,32	1	0,12	0	0
CIDADE ALTA	27	0,55	9	0,54	8	0,65	6	0,72	1	0,38
IGNORADO	21	0,43	12	0,72	5	0,4	5	0,6	4	1,53
<b>Total</b>	<b>4938</b>	<b>100</b>	<b>1676</b>	<b>100</b>	<b>1237</b>	<b>100</b>	<b>834</b>	<b>100</b>	<b>261</b>	<b>100</b>

FONTE: SINASC/Divisão de Epidemiologia/Departamento de Vigilância em Saúde/SMS Caruaru-PE

\*DADOS SUJEITOS A ALTERAÇÕES (data 31/03/2004).

## 2.4.2.2 MORTALIDADE GERAL NO MUNICÍPIO

### QUADROII - COEFICIENTES, TAXAS E MORTALIDADE PROPORCIONAL CARUARU 1997 a 2003\*.

INDICADOR	1997	1998	1999	2000	2001	2002	2003
COEF. DE MORTAL. INFANTIL (x 1.000 NV)	40,03	33,83	32,71	25,62	23,32	19,16	19,95
COEF. DE MORTAL. NEONATAL PRECOCE (x 1.000 NV)	17,43	17,41	18,04	12,71	12,22	10,75	11,13
COEF. DE MORTAL. NEONATAL TARDIA (x 1.000 NV)	5,36	3,20	3,01	3,85	3,76	2,15	3,15
COEF. DE MORTAL. PÓS-NEONATAL (x 1.000 NV)	16,66	13,01	11,65	9,05	7,33	6,26	5,67
COEF. DE NATIMORTAL. (x 1.000 NV)	15,46	15,18	15,18	12,55	14,64	14,07	13,65
TAXA DE MORTAL. NA INFÂNCIA (x 1.000 NV)	41,95	38,03	36,28	28,32	26,89	22,88	3,15
TAXA DE MORTAL. MATERNA (x 100.000 NV)	-	-	54,97	55,53	18,81	19,55	0,0
COEF. DE MORTAL. GERAL (x 1.000 Hab)	-	-	7,44	7,31	6,74	6,96	6,25
COEF. DE MORTAL. POR CAUSAS EXTERNAS (x 100.000 Hab)	78,21	86,52	87,21	96,73	93,35	97,70	89,87
COEF. DE MORTAL. POR HOMICÍDIO (x 100.000 Hab)	43,12	50,33	47,08	47,16	47,25	50,76	58,29
<b>MORTALIDADE PROPORCIONAL POR FAIXA ETÁRIA</b>							
Menores de 01 Ano	13,1	9,8	10,0	7,7	7,4	5,6	5,72
01 a 04 Anos	0,6	1,2	1,1	1,0	1,1	1,0	0,36
05 a 19 Anos	3,6	3,4	2,8	3,1	3,1	2,6	2,83
20 a 49 Anos	17,4	18,6	19,4	19,2	19,4	20,8	12,70
50 Anos e Mais	65,3	67,0	66,7	69,0	69,0	70,0	78,39

FONTE: SIM/Divisão de Epidemiologia/ Departamento de Vigilância em Saúde/ Secretaria de Saúde de Caruaru

\* DADOS PROVISÓRIOS E SUJEITOS A REVISÃO (data 31/03/2004)

**TABELA 24 É DISTRIBUIÇÃO E PERCENTUAL DOS PRINCIPAIS GRUPOS DE CAUSAS DE MORTALIDADE. CARUARU, 1999-2003\*.**

CAUSA DO ÓBITO POR CAPÍTULO	ANO DO ÓBITO									
	1999		2000		2001		2002		2003	
	n	%	n	%	n	%	n	%	n	%
I. Algumas doenças infecciosas e parasitárias	66	3,78	52	3,01	64	3,87	61	3,82	72	4,33
II. Neoplasias (tumores)	138	7,91	138	7,98	177	10,69	153	9,59	173	10,42
III. Doenças sangue órgãos hemat e transt imunitár	6	0,34	6	0,35	9	0,54	7	0,44	3	0,18
IV. Doenças endócrinas nutricionais e metabólicas	108	6,19	117	6,76	117	7,07	114	7,14	114	6,86
V. Transtornos mentais e comportamentais	11	0,63	4	0,23	11	0,66	12	0,75	8	0,48
VI. Doenças do sistema nervoso	14	0,8	18	1,04	16	0,97	18	1,13	10	0,6
VIII. Doenças do ouvido e da apófise mastóide	0	0	0	0	1	0,06	0	0	0	0
IX. Doenças do aparelho circulatório	338	19,38	303	17,51	363	21,93	335	20,99	359	21,61
X. Doenças do aparelho respiratório	88	5,05	90	5,2	103	6,22	115	7,21	121	7,28
XI. Doenças do aparelho digestivo	68	3,9	74	4,28	79	4,77	99	6,2	94	5,66
XII. Doenças da pele e do tecido subcutâneo	1	0,06	2	0,12	3	0,18	1	0,06	1	0,06
XIII. Doenças sist osteomuscular e tec conjuntivo	1	0,06	2	0,12	1	0,06	3	0,19	2	0,12
XIV. Doenças do aparelho geniturinário	12	0,69	9	0,52	20	1,21	23	1,44	19	1,14
XV. Gravidez parto e puerpério	3	0,17	2	0,12	1	0,06	1	0,06	0	0
XVI. Algumas afec originadas no período perinatal	91	5,22	73	4,22	64	3,87	50	3,13	65	3,91
XVII. Malf cong deformid e anomalias cromossômicas	24	1,38	15	0,87	24	1,45	7	0,44	5	0,3
XVIII. Sint sinais e achad anorm ex clín e laborat	562	32,22	584	33,76	363	21,93	374	23,43	376	22,64
XX. Causas externas de morbidade e mortalidade	213	12,21	241	13,93	239	14,44	223	13,97	239	14,39
<b>Total</b>	<b>1744</b>	<b>100</b>	<b>1730</b>	<b>100</b>	<b>1655</b>	<b>100</b>	<b>1596</b>	<b>100</b>	<b>1661</b>	<b>100</b>

FONTE: SIM/Divisão de Epidemiologia/Departamento de Vigilância em Saúde/SMS Caruaru-PE

\* DADOS SUJEITOS A ALTERAÇÕES (data 31/03/2004).

**TABELA 25 É DISTRIBUIÇÃO E PERCENTUAL DOS PRINCIPAIS GRUPOS DE CAUSAS DE MORTALIDADE NO SEXO MASCULINO. CARUARU, 1999-2003\*.**

CAUSA DO ÓBITO POR CAPÍTULO	ANO DO ÓBITO									
	1999		2000		2001		2002		2003	
	n	%	n	%	n	%	n	%	n	%
I. Algumas doenças infecciosas e parasitárias	40	4,18	30	3,16	33	3,45	39	4,29	47	4,87
II. Neoplasias (tumores)	64	6,69	67	7,05	94	9,82	75	8,24	81	8,39
III. Doenças sangue órgãos hemat e transt imunitár	3	0,31	3	0,32	5	0,52	4	0,44	0	0
IV. Doenças endócrinas nutricionais e metabólicas	41	4,29	45	4,74	55	5,75	44	4,84	49	5,08
V. Transtornos mentais e comportamentais	9	0,94	3	0,32	10	1,04	11	1,21	8	0,83
VI. Doenças do sistema nervoso	8	0,84	11	1,16	7	0,73	12	1,32	4	0,41
VIII. Doenças do ouvido e da apófise mastóide	0	0	0	0	1	0,1	0	0	0	0
IX. Doenças do aparelho circulatório	160	16,74	142	14,95	182	19,02	164	18,02	193	20
X. Doenças do aparelho respiratório	41	4,29	50	5,26	48	5,02	62	6,81	67	6,94
XI. Doenças do aparelho digestivo	41	4,29	48	5,05	61	6,37	70	7,69	69	7,15
XII. Doenças da pele e do tecido subcutâneo	0	0	0	0	1	0,1	0	0	0	0
XIII. Doenças sist osteomuscular e tec conjuntivo	0	0	0	0	0	0	1	0,11	2	0,21
XIV. Doenças do aparelho geniturinário	8	0,84	8	0,84	9	0,94	10	1,1	9	0,93
XVI. Algumas afec originadas no período perinatal	53	5,54	37	3,89	40	4,18	31	3,41	37	3,83
XVII. Malf cong deformid e anomalias cromossômicas	13	1,36	7	0,74	10	1,04	2	0,22	2	0,21
XVIII. Sint sinais e achad anorm ex clín e laborat	289	30,23	295	31,05	195	20,38	190	20,88	187	19,38
XX. Causas externas de morbidade e mortalidade	186	19,46	204	21,47	206	21,53	195	21,43	210	21,76
<b>Total</b>	<b>956</b>	<b>100</b>	<b>950</b>	<b>100</b>	<b>957</b>	<b>100</b>	<b>910</b>	<b>100</b>	<b>965</b>	<b>100</b>

FONTE: SIM/Divisão de Epidemiologia/Departamento de Vigilância em Saúde/SMS Caruaru-PE

\* DADOS SUJEITOS A ALTERAÇÕES (data 31/03/2004).

**TABELA 26 É DISTRIBUIÇÃO E PERCENTUAL DOS PRINCIPAIS GRUPOS DE CAUSAS DE MORTALIDADE NO SEXO FEMININO. CARUARU, 1999-2003\*.**

CAUSA DO ÓBITO POR CAPÍTULO	ANO DO ÓBITO									
	1999		2000		2001		2002		2003	
	n	%	n	%	n	%	n	%	n	%
I. Algumas doenças infecciosas e parasitárias	26	3,3	22	2,82	31	4,44	22	3,21	25	3,6
II. Neoplasias (tumores)	74	9,39	71	9,11	83	11,89	78	11,37	92	13,24
III. Doenças sangue órgãos hemat e transt imunitár	3	0,38	3	0,39	4	0,57	3	0,44	3	0,43
IV. Doenças endócrinas nutricionais e metabólicas	67	8,5	72	9,24	62	8,88	70	10,2	65	9,35
V. Transtornos mentais e comportamentais	2	0,25	1	0,13	1	0,14	1	0,15	0	0
VI. Doenças do sistema nervoso	6	0,76	7	0,9	9	1,29	6	0,87	6	0,86
IX. Doenças do aparelho circulatório	178	22,59	161	20,67	181	25,93	171	24,93	166	23,88
X. Doenças do aparelho respiratório	47	5,96	40	5,13	55	7,88	53	7,73	54	7,77
XI. Doenças do aparelho digestivo	27	3,43	26	3,34	18	2,58	29	4,23	25	3,6
XII. Doenças da pele e do tecido subcutâneo	1	0,13	2	0,26	2	0,29	1	0,15	1	0,14
XIII. Doenças sist osteomuscular e tec conjuntivo	1	0,13	2	0,26	1	0,14	2	0,29	0	0
XIV. Doenças do aparelho geniturinário	4	0,51	1	0,13	11	1,58	13	1,9	10	1,44
XV. Gravidez parto e puerpério	3	0,38	2	0,26	1	0,14	1	0,15	0	0
XVI. Algumas afec originadas no período perinatal	38	4,82	35	4,49	24	3,44	19	2,77	28	4,03
XVII. Malf cong deformid e anomalias cromossômicas	11	1,4	8	1,03	14	2,01	5	0,73	3	0,43
XVIII. Sint sinais e achad anorm ex clín e laborat	273	34,64	289	37,1	168	24,07	184	26,82	189	27,19
XX. Causas externas de morbidade e mortalidade	27	3,43	37	4,75	33	4,73	28	4,08	28	4,03
<b>Total</b>	<b>788</b>	<b>100</b>	<b>779</b>	<b>100</b>	<b>698</b>	<b>100</b>	<b>686</b>	<b>100</b>	<b>695</b>	<b>100</b>

FONTE: SIM/Divisão de Epidemiologia/Departamento de Vigilância em Saúde/SMS Caruaru-PE

\* DADOS SUJEITOS A ALTERAÇÕES (data 31/03/2004).

**TABELA 27 . DISTRIBUIÇÃO E PERCENTUAL DOS PRINCIPAIS GRUPOS DE CAUSAS DE MORTALIDADE EM CRIANÇAS MENORES DE 1 ANO. CARUARU, 1999-2003\*.**

CAUSA DO ÓBITO POR CAPÍTULO	ANO DO ÓBITO									
	1999		2000		2001		2002		2003	
	n	%	n	%	n	%	n	%	n	%
I. Algumas doenças infecciosas e parasitárias	14	8,05	8	6,02	11	8,94	9	10,84	13	13,68
II. Neoplasias (tumores)	0	0	0	0	0	0	1	1,2	0	0
III. Doenças sangue órgãos hemat e transt imunitár	3	1,72	1	0,75	2	1,63	0	0	0	0
IV. Doenças endócrinas nutricionais e metabólicas	4	2,3	4	3,01	6	4,88	5	6,02	3	3,16
VI. Doenças do sistema nervoso	2	1,15	2	1,5	0	0	1	1,2	0	0
IX. Doenças do aparelho circulatório	1	0,57	0	0	0	0	0	0	0	0
X. Doenças do aparelho respiratório	7	4,02	6	4,51	8	6,5	5	6,02	3	3,16
XIV. Doenças do aparelho geniturinário	0	0	0	0	0	0	0	0	2	2,11
XVI. Algumas afec originadas no período perinatal	91	52,3	73	54,89	64	52,03	50	60,24	65	68,42
XVII. Malf cong deformid e anomalias cromossômicas	21	12,07	14	10,53	20	16,26	6	7,23	4	4,21
XVIII. Sint sinais e achad anorm ex clín e laborat	27	15,52	25	18,8	9	7,32	5	6,02	5	5,26
XX. Causas externas de morbidade e mortalidade	4	2,3	0	0	3	2,44	1	1,2	0	0
<b>Total</b>	<b>174</b>	<b>100</b>	<b>133</b>	<b>100</b>	<b>123</b>	<b>100</b>	<b>83</b>	<b>100</b>	<b>95</b>	<b>100</b>

FONTE: SIM/Divisão de Epidemiologia/Departamento de Vigilância em Saúde/SMS Caruaru-PE

\* DADOS SUJEITOS A ALTERAÇÕES (data 31/03/2004).

### **POSSÍVEIS INTERVENÇÕES CONTRA A MORTALIDADE INFANTIL CAUSAS PERINATAIS**

- Melhorando a atenção pré-natal
- Melhorando o atendimento ao parto e ao recém-nascido
- Prevenindo o baixo peso ao nascer
- Melhorando a nutrição materna
- Reduzindo o fumo durante a gravidez
- Promovendo o planejamento familiar

### **INFECÇÕES RESPIRATÓRIAS AGUDAS**

- Melhorando o manejo de casos
- Reduzindo o aglomeramento
- Melhorando a nutrição
- Prevenindo o baixo peso ao nascer
- Promovendo o aleitamento materno
- Imunizações

### **MALFORMAÇÕES CONGÊNITAS**

- Melhorando o manejo de casos
- Promovendo o aleitamento materno

➤ Imunizações

**DIARRÉIA**

- Melhorando o manejo de casos
- Suplementação com vitamina A
- Promovendo o aleitamento materno
- Imunizações
- Melhorando o estado nutricional
- Melhorando o saneamento básico
- Promovendo práticas de higiene

**RECOMENDAÇÕES PARA POSSÍVEIS INTERVENÇÕES CONTRA A MORTALIDADE INFANTIL NO MUNICÍPIO NO ANO DE 2004**

1 - PROMOVER A MELHORIA A ATENÇÃO PRÉ-NATAL

2 - PROMOVER O ALEITAMENTO MATERNO

3 - MELHORAR O SANEAMENTO

**TABELA 28 É DISTRIBUIÇÃO E PERCENTUAL DOS PRINCIPAIS GRUPOS DE CAUSAS DE MORTALIDADE EM MULHER EM IDADE FÉRTIL. CARUARU, 1999-2003\*.**

CAUSA DO ÓBITO POR CAPÍTULO	ANO DO ÓBITO									
	1999		2000		2001		2002		2003	
	n	%	n	%	n	%	n	%	n	%
I. Algumas doenças infecciosas e parasitárias	3	3	6	6,52	10	9,8	6	7,59	4	4,76
II. Neoplasias (tumores)	20	20	19	20,65	20	19,61	10	12,66	15	17,86
III. Doenças sangue órgãos hemat e transt imunitár	1	1	0	0	2	1,96	1	1,27	1	1,19
IV. Doenças endócrinas nutricionais e metabólicas	2	2	9	9,78	8	7,84	5	6,33	7	8,33
V. Transtornos mentais e comportamentais	1	1	1	1,09	1	0,98	0	0	0	0
VI. Doenças do sistema nervoso	1	1	3	3,26	4	3,92	3	3,8	1	1,19
IX. Doenças do aparelho circulatório	19	19	14	15,22	16	15,69	12	15,19	13	15,48
X. Doenças do aparelho respiratório	9	9	4	4,35	8	7,84	3	3,8	5	5,95
XI. Doenças do aparelho digestivo	7	7	4	4,35	2	1,96	5	6,33	4	4,76
XII. Doenças da pele e do tecido subcutâneo	1	1	0	0	0	0	0	0	0	0
XIII. Doenças sist osteomuscular e tec conjuntivo	1	1	1	1,09	1	0,98	0	0	0	0
XIV. Doenças do aparelho geniturinário	1	1	0	0	1	0,98	3	3,8	2	2,38
XV. Gravidez parto e puerpério	3	3	2	2,17	1	0,98	1	1,27	0	0
XVII. Malf cong deformid e anomalias cromossômicas	0	0	0	0	1	0,98	0	0	0	0

XVIII. Sint sinais e achad anorm ex clín e laborat	18	18	9	9,78	12	11,76	14	17,72	14	16,67
XX. Causas externas de morbidade e mortalidade	13	13	20	21,74	15	14,71	16	20,25	18	21,43
Total	100	100	92	100	102	100	79	100	84	100

FONTE: SIM/Divisão de Epidemiologia/Departamento de Vigilância em Saúde/SMS Caruaru-PE

\* DADOS SUJEITOS A ALTERAÇÕES (data 31/03/2004).

### 2.4.2.3 MORBIDADE GERAL NO MUNICÍPIO

**TABELA 29 É NÚMERO DE CASOS CONFIRMADOS POR AGRAVOS SEGUNDO NOTIFICAÇÃO E CONFIRMAÇÃO DO CASO. CARUARU, 2003\*.**

AGRAVOS	ANO									
	1999		2000		2001		2002		2003	
	NOT	CONF	NOT	CONF	NOT	CONF	NOT	CONF	NOT	CONF
ACID. ANIMAIS PEÇONHENTOS	158	145	281	260	284	280	287	278	288	288
ACIDENTE DE TRABALHO	381	381	552	552	590	590	156	37		
ATEND. ANTI-RÁBICO	920	920	974	974	1187	1187	919	919	1056	1056
BRONCOPNEUMONIA	702	702	796	796	1708	1708	382	285	2098	2098
CANCRO MOLE	0		0	0	1	1	...	...	...	...
CANDIDÍASE VAGINAL	86	86	78	78	559	559	291	291	...	...
CERVICITE GONOCÓCICA	3	3	0	0	158	158	...	...	...	...
CHAGAS AGUDO	0	0	0	0	1	1	0	0	...	...
CÓLERA	162	66	18	7	4	0	1	0	2	
CONJUNTIVITE	0	0	0	0	0	0	0	0	23	23
COQUELUCHE	1	1	2	2	4	1	2	0	18	12
DENGUE	1606	1351	634	526	454	216	5473	3498	2722	1936
DOENÇAS EXANTEMÁTICAS	312	246	155	102	207	0	146	4	116	1
DOENÇAS DE CHAGAS	0	0	2	2	14	4	40	4	36	1
DOENÇA INFLAM. PÉLVICA	10	10	30	30	74	74	0	0	...	...
DOENÇA PROFISSIONAL	1	1	0	0	0	0	0	0	...	...
DST NÃO ESPECIFICADA	0	0	0	0	113	113	258	258	...	...
ESQUISTOSSOMOSE	39	39	3	3	13	13	11	9	16	11
FEBRE TIFÓIDE	21	11	12	7	16	10	17	7	23	14
FILARIOSE	0	0	2	2	2	1	1	1	0	0
GARDNERELA VAGINALIS	524	524	500	500	1385	1385	935	827	...	...
GONORRÉIA	35	35	17	17	54	54	...	...	...	...
HEPATITE VIRAL	135	110	98	75	105	60	351	135	349	231
HERPES GENITAL	0	0	0	0	8	8	16	16	11	11
HERPES SIMPLES	0	0	0	0	8	8	...	...	...	...
INFECC. SUBCLÍNICA PELO HPV	0	0	0	0	67	67	36	36	...	...
INFECC. ANOGENITAIS -HERPES	3	3	6	5	4	4	...	...	...	...
INTOXICAÇÃO POR AGROTÓXICO	0	0	0	0	1	0	8	8	...	...
INTOXICAÇÃO ALIMENTAR	78	78	71	71	546	543	424	10	189	188
LEISHMANIOSE TEGUMENTAR	16	11	10	9	7	2	...	...	...	...

LEISHMANIOSE VISCERAL	58	56	91	80	45	31	24	7	17	3
LEPTOSPIROSE	0	0	17	5	16	4	14	1	14	1
LINFOGRANULOMA VENÉREO	1	1	0	0	4	4...	...	...	...	...
MALARIA	1	1	0	0	1	1	1	0	1	
MENINGITE	69	45	92	62	101	47	79	41	107	39
OFTALMIA NEONATAL GONOC.	0	0	0	0	1	1	0	0	...	...
OFTALMIA NEONATAL N GONOC.	0	0	0	0	1	1	0	0	...	...
OUTRAS URETRITES	1	1	1	1	8	8	0	0	...	...
OUTRAS CERVICITES	0	0	0	0	1	1...	...	...	...	...
RAIVA HUMANA	0	0	0	0	0	0	1	0	...	...
REAÇÕES ADVERSAS	3	3	2	2	17	14	6	6	10	9
SÍFILIS CONGÊNITA	20	19	47	36	38	32	26	9	29	3
SÍFILIS NE	107	107	115	115	170	168	121	121	122	122
SÍFILIS PRIMÁRIA	0	0	0	0	2	2...	...	...	...	...
SÍFILIS SECUNDARIA	0	0	0	0	1	1...	...	...	...	...
SIND. DESCONFORTO / DOR PÉLVICA	0	0	0	0	3	3	0	0	...	...
SIND. CORRIMENTO URETRAL	7	7	15	15	19	19	15	15	63	63
SIND. CORRIMENTO VAGINAL	428	427	271	271	748	748...	...	...	...	...
SIND. CORRIMENTO CERVICAL	29	29	0	0	3	3	2	2	43	43
SÍND. DA ÚLCERA GENITAL	0	0	0	0	0	0	0	0	5	5
TÉTANO ACIDENTAL	4	2	0	0	1	1	0	0	3	1
TOXOPLASMOSE	4	4	2	2	11	3	74	4	36	3
TRICOMONÍASE	1649	1649	970	969	1903	1902	880	733	...	...
URETRITE GONOCÓCICA/ SÍNDROME URETRAL	3	3	1	1	16	16	1	1	...	...
VERRUGAS ANOGENITAIS	23	23	14	14	46	46...	...	...	88	88
<b>TOTAL</b>	<b>7.600</b>	<b>7.100</b>	<b>5.879</b>	<b>5.591</b>	<b>10.730</b>	<b>10.103</b>	<b>10.998</b>	<b>7.562</b>	<b>7.487</b>	<b>6.232</b>

FONTE: SINAN/Divisão de Epidemiologia/Departamento de Vigilância em Saúde/Secretaria Saúde Caruaru

\* DADOS SUJEITOS A ALTERAÇÕES (data 01/04/2004).

### 2.1.1 MORBIDADE POR DOENÇAS DIARRÉICAS

QUADRO II É NÚMERO DE CASOS CONFIRMADOS DE DIARRÉIA SEGUNDO LOCALIDADE E PSF. CARUARU, 2003\*.

BAIRRO DE RESIDÊNCIA	TOTAL
SÃO FRANCISCO	901
CENTENARIO	271
MORRO BOM JESUS	27
CENTRO	479
RIACHÃO(ALT BALANÇA)	382

SALGADO	3042
PETROPOLIS	786
SANTA M GORETE	78
MAURICIO NASSAU	284
NOVA CARUARU	285
COHAB I	393
JOÃO MOTA	361
CAIUCA	398
KENNEDY	465
CEDRO	349
COHAB III	402
INDIANOPOLIS	378
SANTA ROSA	763
DIVINOPOLIS	856
VASSOURAL	1520
ROSANOPOLIS	127
AG MAGALHAES	249
ALTO DO MOURA	245
SÃO JOÃO ESCOCIA	384
PINHEIROPOLIS	71
LUIZ GONZAGA	23
COHAB II	142
JARDIM PANORAMA	197
SOL POENTE	103
PADRE INACIO	184
MARIA AUXILIADORA	69
CIDADE JARDIM	224
SERRANOPOLIS	20
INOCOOP	101
JOSE LIBERATO	122
CAJA	51
JARDIM LIBERDADE	50
JOSE CARLOS DE OLIVEIRA	247
BAIRRO IGNORADO	282
PACS/PSF	5937
ÁREA DESCOBERTA	22
IGNORADO	5.941
<b>TOTAL</b>	<b>21.252</b>

FONTE: SINAN/Divisão de Epidemiologia/Departamento de Vigilância em Saúde/Secretaria Saúde Caruaru

\*DADOS SUJEITOS A ALTERAÇÕES (data 30/12/2003).

**QUADRO III É NÚMERO DE CASOS CONFIRMADOS DE DIARRÉIA SEGUNDO FAIXA ETÁRIA. CARUARU, 2001-2003\*.**

<b>FAIXA ETÁRIA</b>	<b>2001</b>	<b>2002</b>	<b>2003</b>
< 1	2.560	3.255	4.077
1 a 4	3.605	3.978	6.927
5 a 9	760	1.051	2.557
10 ou +	3.011	4.083	7.241
IGN	45	122	450
<b>TOTAL</b>	<b>9.981</b>	<b>12.361</b>	<b>21.252</b>

FONTE: SINAN/Divisão de Epidemiologia/Departamento de Vigilância em Saúde/Secretaria Saúde Caruaru

\*DADOS SUJEITOS A ALTERAÇÕES (data 30/12/2003).

**QUADRO IV É NÚMERO DE CASOS CONFIRMADOS DE DIARRÉIA SEGUNDO PLANO DE TRATAMENTO. CARUARU, 2001-2003\*.**

<b>PLANO DE TRATAMENTO</b>	<b>2001</b>	<b>2002</b>	<b>2003</b>
A	5.396	6.614	11.271
B	2.556	3.000	5.438
C	2.979	2.526	4.995
IGN	648	210	48
<b>TOTAL</b>	<b>9.981</b>	<b>12.361</b>	<b>21.252</b>

FONTE: SINAN/Divisão de Epidemiologia/Departamento de Vigilância em Saúde/Secretaria Saúde Caruaru

\*DADOS SUJEITOS A ALTERAÇÕES (data 30/12/2003).

Faz-se necessário ressaltar que apesar da redução na subnotificação das diarreias, obtida através do trabalho realizado pela equipe, ainda estes números não condizem com a situação real do município, pois, por se tratar de uma doença que costuma ter sua importância subestimada pela população, apenas parte dos casos, geralmente os mais graves, busca atendimento nos serviços de saúde, bem como, os que são resgatados pelos Agentes Comunitários de Saúde (ACS) nas áreas de coberturas dos Programas de Agentes Comunitários de Saúde e Saúde da Família - PACS/PSFs.

## DENGUE

**TABELA 30 É NÚMERO DE CASOS CONFIRMADOS DE DENGUE SEGUNDO LOCALIDADE E CLASSIFICAÇÃO FINAL DO CASO. CARUARU, 2003\*.**

BAIRRO DE RESIDÊNCIA	CLASSIFICAÇÃO FINAL				
	DC	DCC	FHD	DESC	TOTAL
SAO FRANCISCO	92	0	0	37	129
CENTENARIO	16	0	1	8	25
DIVINOPOLIS	82	1	1	25	109
MORRO BOM JESUS	1	0	0	1	2
CENTRO	80	0	1	32	113
RIACHAO/ALTO DA BALANCA	49	0	0	12	61
SALGADO	390	2	0	139	531
PETROPOLIS	67	0	0	29	96
SANTA MARIA GORETE	15	0	0	4	19
MAURICIO DE NASSAU/SANTA CLARA	62	2	0	20	84
NOVA CARUARU /FERNANDO LIRA	28	0	1	5	34
COHAB I	72	0	1	16	89
JOAO MOTA	29	0	0	15	44
CAIUCA	55	0	1	17	73
BAIRRO KENNEDY /AEROPORTO CAJA/LOT J BARRETO	75	0	1	25	101
CEDRO	19	0	0	14	33
COHAB III /LOT PARAISO/ SERRA NOVA	104	0	0	37	141
INDIANOPOLIS	40	0	0	19	59
SANTA ROSA	56	0	0	34	90
VASSOURAL ( ROSANOPOLIS )	58	0	0	41	99
PSF AGAMENON MAGALHAES	35	1	1	8	45
PSF ALTO DO MOURA	47	0	0	16	63
PSF PELADAS	5	0	0	7	12
PSF RIACHO DOCE	2	0	0	4	6
PSF JUA	8	0	0	0	8
PSF MALHADA DE BARREIRA QUEIMADAS	0	1	0	6	7
PSF ITAUNA	5	0	0	1	6
PSF LAGES	4	0	0	9	13
PAU SANTO	8	0	0	7	15
PSF GONCALVES FERREIRA	28	0	0	9	37
PSF RAFAEL	14	0	0	12	26
PSF SERRA VELHA	6	1	0	7	14
PSF MALHADA DE PEDRA	3	0	0	0	3
XUCURU	4	0	0	0	4
PSF XICURU	4	0	0	3	7
PSF LAGOA DE PEDRA	19	0	0	9	28
PSF TERRA VERMELHA	4	0	0	2	6
PSF MURICI	16	0	0	11	27
PSF S. JOAO DA ESCOCIA	42	0	0	20	62

PSF VILA PADRE INACIO /MULTIRAO/V. DIOCESANO	23	2	0	8	33
PSF CIDADE JARDIM	26	0	0	11	37
PSF JOSE CARLOS DE OLIVEIRA	27	0	0	13	40
PSF CAJA	11	0	1	11	23
PSF JARDIM PANORAMA	36	0	0	21	57
PINHEIROPOLIS	20	0	0	7	27
LUIZ GONZAGA /LOT. PARQUE DA CIDADE	4	0	0	1	5
COHAB II	39	1	1	21	62
SOL POENTE/LOT. HOSANA	23	1	0	10	34
MARIA AUXILIADORA/ SEVERINO AFONSO	17	0	0	9	26
INOCOOP /J. DOS PINHEIROS/MONTE SINAI	12	0	0	3	15
JOSE LIBERATO / ALTO DA BANANA	13	0	0	5	18
ROSANOPOLIS	6	0	0	2	8
JARDIM LIBERDADE ( ALTO DA BANANA)	7	0	0	2	9
IGNORADO	6	0	0	1	7
<b>TOTAL</b>	<b>1914</b>	<b>12</b>	<b>10</b>	<b>786</b>	<b>2722</b>

FONTE: SINAN/Divisão de Epidemiologia/Departamento de Vigilância em Saúde/Secretaria Saúde Caruaru

\*DADOS SUJEITOS A ALTERAÇÕES (data 12/03/2004).

### TABELA 31 É NÚMERO DE CASOS CONFIRMADOS DE DENGUE SEGUNDO CLASSIFICAÇÃO FINAL DO CASO E FAIXA ETÁRIA. CARUARU, 2003\*.

Classif. Final	Faixa Etária										Total
	<1	1 a 4	5 a 9	10 a 14	15-19	20-34	35-49	50-64	65-79	80 e+	
DENGUE CLÁSSICO	41	96	86	118	239	710	421	141	49	13	1914
DENGUE COM COMPLICAÇÕES	1	0	2	1	1	2	3	1	1	0	12
FEBRE HEMORRÁGICA DO DENGUE	0	0	0	2	1	4	2	1	0	0	10
DESCARTADO	20	50	54	70	83	242	165	75	20	7	786
<b>Total</b>	<b>62</b>	<b>146</b>	<b>142</b>	<b>191</b>	<b>324</b>	<b>958</b>	<b>591</b>	<b>218</b>	<b>70</b>	<b>20</b>	<b>2722</b>

FONTE: SINAN/Divisão de Epidemiologia/Departamento de Vigilância em Saúde/Secretaria Saúde Caruaru

\*DADOS SUJEITOS A ALTERAÇÕES (data 12/03/2004).

### AGRAVOS CRÔNICOS

### TABELA 32 - NÚMERO DE CASOS DE TUBERCULOSE NOTIFICADOS EM CARUARU SEGUNDO ZONA DE RESIDÊNCIA E ANO DA NOTIFICAÇÃO. CENTRO DE SAÚDE AMÉLIA DE PONTES É 1995-2003\*.

<b>BAIRRO DE RESIDÊNCIA</b>	<b>ANO DA NOTIFICAÇÃO</b>								
	1995	1996	1997	1998	1999	2000	2001	2002	2003
<b>ZONA URBANA</b>	87	83	73	80	82	72	65	99	87
<b>ZONA RURAL</b>	5	4	5	13	12	11	6	8	9
<b>TOTAL</b>	92	87	78	91	94	85	71	106	96

FONTE: SINAN/Divisão de Epidemiologia/Departamento de Vigilância em Saúde/Secretaria Saúde Caruaru

\*DADOS SUJEITOS A ALTERAÇÕES (data 01/04/2004).

**TABELA 33 - NÚMERO DE CASOS DE TUBERCULOSE NOTIFICADOS NA ZONA URBANA SEGUNDO BAIRRO E ANO DA NOTIFICAÇÃO. CENTRO DE SAÚDE AMÉLIA DE PONTES É 1995-2003\*.**

<b>BAIRRO DE RESIDÊNCIA</b>	1995	1996	1997	1998	1999	2000	2001	2002	2003
AG. MAGALHÃES	1	2	1	1	0	2	0	1	2
SÃO JOÃO DA ESCÓCIA	0	0	0	0	1	0	3	2	1
PINHEIRÓPOLIS	1	0	0	1	0	0	0	0	0
COHAB II	1	0	0	0	0	0	0	3	0
JARDIM PANORAMA	0	2	0	0	1	0	2	2	0
SOL POENTE (LOT. HOSANA)	0	1	0	0	1	0	1	1	0
V.PE. INÁCIO	0	3	2	0	3	0	0	0	1
MARIA AUXILIADORA	0	0	0	0	1	0	1	0	0
CIDADE JARDIM	0	0	0	0	0	1	0	0	1
INOCOOP	1	0	0	0	0	0	1	0	0
JOSÉ LIBERATO	0	0	0	0	1	0	0	1	2
ROSANÓPOLIS	0	0	0	0	1	1	1	1	1
JARDIM LIBERDADE (ALTO DA BANANA)	0	0	0	1	1	0	0	3	0
JOSÉ CARLOS DE OLIVEIRA	0	0	0	1	1	0	2	0	1
ALTO DO MOURA	1	3	0	2	3	3	4	2	2
BOA VISTA	1	0	0	0	0	0	1	0	0
CAIUCÁ	2	0	2	2	0	1	0	1	1
CEDRO	1	1	2	1	1	1	0	1	0
CENTENÁRIO	3	1	3	3	5	2	1	5	3
CENTRO	5	6	4	4	3	4	4	6	7
DIVINÓPOLIS	3	5	3	3	8	3	4	5	6
INDIANÓPOLIS	6	4	2	2	0	3	1	7	2
JOÃO MOTA	1	1	4	4	3	0	1	0	5
KENNEDY- (AEROPORTO DO CAJÁ)	4	1	3	3	4	3	2	3	3

MAURÍCIO DE NASSAU (SANTA CLARA)	1	2	0	2	2	1	2	4	2
MORRO BOM JESUS	1	4	0	0	0	0	0	0	0
COHAB I	1	1	3	5	1	1	0	2	1
NOVA CARUARU	0	0	0	1	0	0	0	0	0
PETRÓPOLIS	2	2	4	1	2	4	3	7	5
COHAB III	5	3	4	2	7	4	2	1	3
RIACHÃO	2	6	2	7	4	3	1	6	2
SALGADO	19	17	16	18	7	14	13	13	13
SANTA ROSA	7	5	7	6	9	7	3	12	9
SÃO FRANCISCO	14	9	7	6	6	11	3	8	8
STª MARIA GORETE	0	0	0	0	1	2	2	0	0
VASSOURAL	4	3	4	4	4	2	7	6	5
IGNORADO	0	1	0	0	1	0	0	1	1
<b>ZONA URBANA</b>	<b>87</b>	<b>83</b>	<b>73</b>	<b>80</b>	<b>82</b>	<b>72</b>	<b>65</b>	<b>104</b>	<b>87</b>

FONTE: SINAN/Divisão de Epidemiologia/Departamento de Vigilância em Saúde/Secretaria Saúde Caruaru

\*DADOS SUJEITOS A ALTERAÇÕES (data 01/04/2004).

**TABELA 34 - NÚMERO DE CASOS DE TUBERCULOSE NOTIFICADOS NA ZONA RURAL SEGUNDO PSF E ANO DA NOTIFICAÇÃO. CENTRO DE SAÚDE AMÉLIA DE PONTES 1995-2003\*.**

<b>BAIRRO DE RESIDÊNCIA</b>	<b>1995</b>	<b>1996</b>	<b>1997</b>	<b>1998</b>	<b>1999</b>	<b>2000</b>	<b>2001</b>	<b>2002</b>	<b>2003</b>
PSF RAFAEL	0	0	0	0	2	0	0	1	1
PSF GONÇALVES FERREIRA	0	0	1	0	0	0	0	1	0
PSF SERRA VELHA	0	0	1	0	1	2	0	1	2
PSF TERRA VERMELHA	0	0	1	2	2	2	2	3	1
PSF PAU SANTO	2	0	0	2	0	2	1	0	1
PSF ITAUNA	0	0	0	1	0	0	0	0	0
PSF JUÁ	0	0	1	0	0	0	1	1	0
PSF LAJES	0	2	0	0	1	1	0	0	0
PSF PELADA	0	0	0	3	0	0	1	0	1
PSF LAGOA DE PEDRA	2	0	0	1	0	2	0	0	1
PSF XICURU	0	1	0	1	1	0	0	0	0
PSF MALHADA BAR. QUEIMADA	0	0	0	0	1	1	0	0	1
PSF MURICI	1	0	0	0	3	0	0	0	0
PSF RIACHO DOCE	0	0	1	1	1	1	0	0	1
ÁREA DESCOBERTA	0	1	0	0	0	0	1	0	0
<b>ZONA RURAL</b>	<b>5</b>	<b>4</b>	<b>5</b>	<b>13</b>	<b>12</b>	<b>11</b>	<b>6</b>	<b>7</b>	<b>9</b>

FONTE: SINAN/Divisão de Epidemiologia/Departamento de Vigilância em Saúde/Secretaria Saúde Caruaru

\*DADOS SUJEITOS A ALTERAÇÕES (data 01/04/2004).

**TABELA 35 - NÚMERO DE CASOS DE TUBERCULOSE NOTIFICADOS SEGUNDO FORMA DA DOENÇA E ANO DA NOTIFICAÇÃO. CENTRO DE SAÚDE AMÉLIA DE PONTES É 1995-2003\*.**

FORMA	ANO								
	1995	1996	1997	1998	1999	2000	2001	2002	2003
<b>PULMONAR</b>	<b>79</b>	<b>78</b>	<b>65</b>	<b>73</b>	<b>71</b>	<b>66</b>	<b>61</b>	<b>93</b>	<b>82</b>
<b>EXTRAPULMONAR</b>	<b>9</b>	<b>8</b>	<b>11</b>	<b>16</b>	<b>14</b>	<b>14</b>	<b>9</b>	<b>17</b>	<b>13</b>
PLEURAL	4	3	7	11	6	8	4	11	8
GANG. PERIF	1	2	1	1	4	2	1	2	1
GENITURINARIA	2	0	0	1	0	0	2	0	0
ÓSSEA	0	1	0	1	0	2	1	1	1
OCULAR	1	0	0	0	1	0	0	1	0
MILIAR	1	1	2	2	2	1	0	1	1
MENINGITE	0	0	0	0	0	1	0	0	0
OUTRAS	0	1	1	0	0	0	1	1	2
NÃO SE APLICA	0	0	0	0	1	0	0	0	0
<b>PULMONAR + EXTRAPULMONAR</b>	<b>4</b>	<b>1</b>	<b>2</b>	<b>2</b>	<b>10</b>	<b>5</b>	<b>1</b>	<b>1</b>	<b>2</b>
PLEURAL	0	0	0	0	7	5	1	0	2
GANG. PERIF.	4	0	0	1	1	0	0	1	0
GENITURINARIO	0	0	0	0	0	0	0	0	0
ÓSSEA	0	0	0	0	0	0	0	0	0
OCULAR	0	0	0	0	0	0	0	0	0
MILIAR	0	1	1	1	1	0	0	0	0
MENINGITE	0	0	1	0	0	0	0	0	0
OUTRAS	0	0	0	0	0	0	0	0	0
NÃO SE APLICA	0	0	0	0	1	0	0	0	0
<b>TOTAL GERAL</b>	<b>92</b>	<b>87</b>	<b>78</b>	<b>91</b>	<b>94</b>	<b>85</b>	<b>71</b>	<b>111</b>	<b>96</b>

FONTE: SINAN/Divisão de Epidemiologia/Departamento de Vigilância em Saúde/Secretaria Saúde Caruaru

\*DADOS SUJEITOS A ALTERAÇÕES (data 01/04/2004).

**TABELA 36 - NÚMERO DE CASOS DE TUBERCULOSE NOTIFICADOS SEGUNDO EVOLUÇÃO DA DOENÇA E ANO DA NOTIFICAÇÃO. CENTRO DE SAÚDE AMÉLIA DE PONTES 1995-2003\*.**

EVOLUÇÃO	ANO								
	1995	1996	1997	1998	1999	2000	2001	2002	2003
CURA	67	57	65	73	61	56	50	76	30
ÓBITO	2	5	5	8	10	4	4	6	5
ABANDONO	20	25	8	9	22	23	17	28	20
FALTOSO	0	0	0	0	0	0	0	0	0
TRANSFERIDO	0	0	0	0	0	0	0	0	3
MUDANÇA DE DIAGNOSTICO	3	0	0	1	1	2	0	1	1
EM TRATAMENTO	0	0	0	0	0	0	0	0	37
<b>TOTAL</b>	<b>92</b>	<b>87</b>	<b>78</b>	<b>91</b>	<b>94</b>	<b>85</b>	<b>71</b>	<b>111</b>	<b>96</b>

FONTE: SINAN/Divisão de Epidemiologia/Departamento de Vigilância em Saúde/Secretaria Saúde Caruaru

\*DADOS SUJEITOS A ALTERAÇÕES (data 01/04/2004).

**TABELA 37 - NÚMERO DE CASOS DE TUBERCULOSE NOTIFICADOS SEGUNDO AGRAVOS ASSOCIADOS À DOENÇA. CENTRO DE SAÚDE AMÉLIA DE PONTES 1995-2003\*.**

AGRAVOS ASSOCIADOS	1995	1996	1997	1998	1999	2000	2001	2002	2003
AIDS	0	0	1	2	3	4	2	3	3
ALCOOLISMO	0	0	0	0	0	0	0	11	13
DIABETES	0	0	0	0	0	0	0	4	8
OUTROS	0	0	0	0	0	0	0	3	4
IGNORADO	92	87	77	89	91	81	69	99	69
<b>TOTAL</b>	<b>92</b>	<b>87</b>	<b>78</b>	<b>91</b>	<b>94</b>	<b>85</b>	<b>71</b>	<b>111</b>	<b>97</b>

FONTE: SINAN/Divisão de Epidemiologia/Departamento de Vigilância em Saúde/Secretaria Saúde Caruaru

\*DADOS SUJEITOS A ALTERAÇÕES (data 01/04/2004).



ROSANÓPOLIS	0	0	0	0	0	0	0	0	1
JOSÉ CARLOS FLORENCIO	0	0	0	0	0	0	0	1	0
NÃO CLASSIFICADOS	8	1	5	1	0	0	1	0	0
<b>ZONA URBANA</b>	<b>8</b>	<b>17</b>	<b>26</b>	<b>23</b>	<b>22</b>	<b>32</b>	<b>16</b>	<b>31</b>	<b>39</b>
PSF LAGES	0	0	0	0	1	0	0	1	0
PSF RIACHO DOCE	0	0	0	0	0	1	2	0	0
PSF MALHADA DE B. QUEIMADAS	0	0	0	1	0	0	0	0	0
PSF MURICI	0	0	0	0	0	0	0	1	0
PSF TERRA VERMELHA	0	0	0	0	0	0	0	1	0
PSF JUÁ	0	0	0	0	0	0	0	0	1
PSF XICURU	0	0	0	0	0	0	0	0	2
PSF SERRA VELHA	0	0	0	0	0	0	0	1	0
ÁREA DESCOBERTA	0	0	0	1	0	0	0	0	0
<b>ZONA RURAL</b>	<b>0</b>	<b>0</b>	<b>0</b>	<b>2</b>	<b>1</b>	<b>1</b>	<b>2</b>	<b>4</b>	<b>3</b>
<b>TOTAL</b>	<b>8</b>	<b>17</b>	<b>26</b>	<b>25</b>	<b>23</b>	<b>33</b>	<b>17</b>	<b>35</b>	<b>41</b>

FONTE: SINAN/Divisão de Epidemiologia/Departamento de Vigilância em Saúde/Secretaria Saúde Caruaru

\*DADOS SUJEITOS A ALTERAÇÕES (data 01/04/2004).

**TABELA 39 - NÚMERO DE CASOS DE HANSENÍASE NOTIFICADOS SEGUNDO EVOLUÇÃO DA DOENÇA E ANO DE NOTIFICAÇÃO . CENTRO DE SAÚDE AMÉLIA DE PONTES É 1995-2003\*.**

<b>EVOLUÇÃO</b>	<b>1995</b>	<b>1996</b>	<b>1997</b>	<b>1998</b>	<b>2002</b>	<b>2000</b>	<b>2001</b>	<b>2002</b>	<b>2003</b>
CURA	8	16	22	23	22	27	14	21	12
ÓBITO	0	1	2	0	0	0	0	0	0
ABANDONO	0	0	0	0	0	0	0	0	0
TRANSFERIDO	0	0	0	2	0	2	0	4	0
MUDANÇA DE DIAGNOSTICO	0	0	0	0	0	0	0	0	0
EM TRATAMENTO	0	0	0	0	0	4	3	10	29
<b>TOTAL</b>	<b>8</b>	<b>17</b>	<b>24</b>	<b>25</b>	<b>22</b>	<b>33</b>	<b>17</b>	<b>35</b>	<b>41</b>

FONTE: SINAN/Divisão de Epidemiologia/Departamento de Vigilância em Saúde/Secretaria Saúde Caruaru

\*DADOS SUJEITOS A ALTERAÇÕES (data 01/04/2004).

**TABELA 40 - NÚMERO DE CASOS DE AIDS NOTIFICADOS SEGUNDO BAIRRO, ZONA DE RESIDÊNCIA E ANO DA NOTIFICAÇÃO. CENTRO DE SAÚDE AMÉLIA DE PONTES, 1995-2003\*.**

LOCALIDADES	ANO								
	1995	1996	1997	1998	1999	2000	2001	2002	2003
AG. MAGALHÃES	0	0	0	1	0	0	0	0	0
ALTO DO MOURA	1	0	1	0	0	2	0	0	0
CAIUCÁ	0	0	0	0	0	1	0	1	1
CEDRO	0	0	1	2	0	0	0	1	1
CENTENÁRIO	0	0	0	1	1	0	1	2	0
CENTRO	0	0	3	1	0	1	2	2	2
DIVINÓPOLIS	0	1	0	1	0	2	1	4	1
INDIANÓPOLIS	0	0	1	1	1	0	0	1	0
SANTA MARIA GORETE	0	0	0	0	0	1	0	0	1
COHAB I	0	0	0	0	0	0	1	0	1
COHAB III	0	0	0	3	0	1	2	4	1
CIDADE JARDIM	0	0	0	0	0	0	1	0	0
CAJA	0	0	0	0	1	0	0	0	0
JOSE CARLOS DE OLIVEIRA	0	0	0	0	0	0	0	1	0
INCOOP	0	0	0	0	0	2	0	0	0
V. PE. INACIO	0	0	0	1	0	0	0	0	0
JOÃO MOTA	0	0	2	0	0	0	0	2	2
KENNEDY [AEROP. CAJA]	0	0	0	1	0	0	0	1	1
MAURÍCIO DE NASSAU [SANTA CLARA]	1	1	0	1	1	1	3	1	5
PETRÓPOLIS	0	0	2	0	3	1	0	0	0
RIACHÃO [ALTO DA BALANÇA]	0	1	0	1	1	1	1	1	1
SALGADO	0	0	2	1	4	3	5	3	12
SANTA ROSA	0	0	0	2	1	3	1	6	3
SÃO FRANCISCO	0	1	3	2	3	2	3	2	4
VASSOURAL	0	0	0	1	0	0	2	2	3
<b>ZONA URBANA</b>	<b>2</b>	<b>4</b>	<b>15</b>	<b>20</b>	<b>16</b>	<b>21</b>	<b>23</b>	<b>34</b>	<b>39</b>
PSF RAFAEL	0	0	0	0	0	0	0	2	1
PSF MALHADA DE PEDRA	0	0	0	0	0	0	1	0	0
PSF GONÇALVES FERREIRA	0	0	0	0	0	0	0	2	0
PSF PELADAS	0	0	0	0	0	0	1	1	0
PSF PAU SANTO	0	0	0	0	0	0	0	0	1
PSF MURICI	0	0	0	0	0	0	0	0	1
ST. BARRA DE TAQUARA	0	0	1	0	0	0	0	1	0
CAMPO NOVO	0	0	0	0	0	1	0	0	0
SITIO CAJAZEIRAS	0	0	0	0	0	0	0	1	0
<b>ZONA RURAL</b>	<b>0</b>	<b>0</b>	<b>1</b>	<b>0</b>	<b>0</b>	<b>1</b>	<b>2</b>	<b>7</b>	<b>3</b>
<b>TOTAL</b>	<b>2</b>	<b>4</b>	<b>16</b>	<b>20</b>	<b>16</b>	<b>22</b>	<b>25</b>	<b>41</b>	<b>42</b>

FONTE: SINAN/Divisão de Epidemiologia/Departamento de Vigilância em Saúde/Secretaria Saúde Caruaru

\*DADOS SUJEITOS A ALTERAÇÕES (data 01/04/2004).

**TABELA 41 - NÚMERO DE CASOS DE AIDS NOTIFICADOS SEGUNDO ANO DO DIAGNÓSTICO E SEXO. CARUARU, 1986-2003\*.**

Ano do diagnóstico	Homens	Mulheres	Total	Razão de Sexo	
< 1991	4	2	6	2	/1
1992	4	1	5	4	/1
1993	4	4	8	1	/1
1994	7	-	7	7	/0
1995	8	2	10	4	/1
1996	13	4	17	3	/1
1997	18	4	22	5	/1
1998	17	8	25	2	/1
1999	17	4	21	4	/1
2000	14	8	22	2	/1
2001	16	8	24	2	/1
2002	30	10	40	3	/1
2003	24	20	44	1	/1
<b>Total</b>	<b>176</b>	<b>75</b>	<b>251</b>	<b>-</b>	

FONTE: SINAN/Divisão de Epidemiologia/Departamento de Vigilância em Saúde/Secretaria Saúde Caruaru

\*DADOS SUJEITOS A ALTERAÇÕES (data 01/04/2004).

**GRÁFICO - NÚMERO DE CASOS DE AIDS NOTIFICADOS SEGUNDO ANO DO DIAGNÓSTICO E SEXO. CARUARU, 1986-2003\*.**

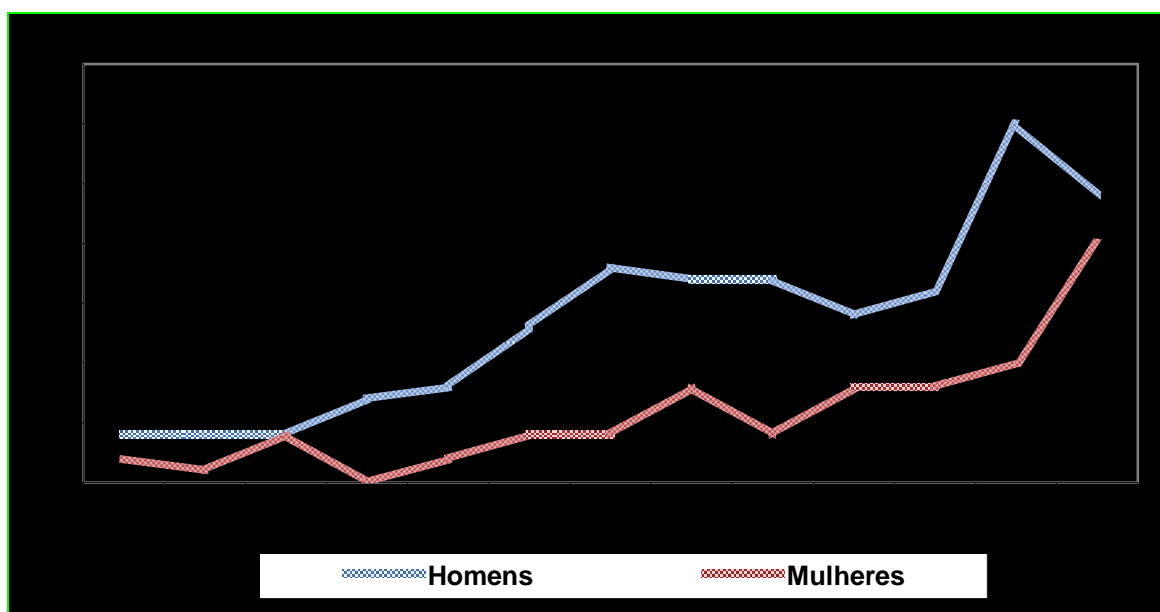

FONTES: SINAN/Divisão de Epidemiologia/Departamento de Vigilância em Saúde/Secretaria Saúde  
Caruaru

\*DADOS SUJEITOS A ALTERAÇÕES (data 01/04/2004).

### 2.4.3. VIGILÂNCIA SANITÁRIA

#### NÚMERO DE ESTABELECIMENTOS E SERVIÇOS COM LICENCIAMENTO INICIAL POR DIVISÃO ANO 2003

<b>DICMEC</b>	
CLÍNICA SEM INTERNAMENTO	06
CONSULTÓRIOS	64
PRESTADORA DE SERVIÇOS DE SAÚDE	01
LABORATÓRIO DE ANÁLISE E PATOLOGIA CLÍNICA	01
LABORATÓRIO DE PRÓTESES	01
CASAS DE ÓTICA / PRODUTOS ÓTICOS	04
ACADEMIA DE GINÁSTICA / CASA DE MASSAGEM	03
DISTRIBUIDORA DE DROGAS, MEDICAMENTOS E CORRELATOS	03
FARMÁCIAS	12
SALÃO DE BELEZA	05
COM. PROD. DE HIGIENE, TOUCADOR E COSMÉTICOS	03
COM. PROD. VETERINÁRIOS E AGROPECUÁRIOS	04
DISTRIBUIDOR DE PROD. SANEANTES E DOMISSANITÁRIOS	02
COMÉRCIO DE PRODUTOS SANEANTES E CONGÊNERES	02
POSTO DE COLETA	01
CLÍNICA VETERINÁRIA	01
<b>TOTAL</b>	<b>113</b>

<b>DICONA</b>	
BAR	03
LANCHONETE	14
AÇOUGUE	07
MERCEARIA / MERCADOS	13
PADARIAS	28
RESTAURANTES	11
SUPERMERCADOS	01
COMÉRCIO DE BEBIDAS	02
COMÉRCIO ATACADISTA DE BEBIDAS	02
COMÉRCIO ATACADISTA DE ALIMENTOS EM GERAL	09
COMÉRCIO ATACADISTA DE CARNES EM GERAL	01
COMÉRCIO ATACADISTA DE ALIMENTOS NÃO ESPECIFICADOS	01
COMÉRCIO DE HORTIFRUTIGRANJEIROS	01
COMÉRCIO VAREJISTA DE ALIMENTOS NÃO ESPECIFICADOS	02
<b>TOTAL</b>	<b>95</b>

<b>DISAMA</b>	
HOTÉL	04
MOTEL	02
POUSADA	01
DESINSETIZADORAS/DESBRATIZADORAS	01
CASAS FUNERÁRIAS	01
DISTRIBUIDOR DE ÁGUA	03
ESCOLA/COLÉGIO	06
FÁBRICA DE GELO	01
<b>TOTAL</b>	<b>19</b>

## NÚMERO DE NOTIFICAÇÕES, AUTOS E RECLAMAÇÕES POR MÊS-CARUARU 2003

	JAN	FEV	MAR	ABR	MAI	JUN	JUL	AGO	SET	OUT	NOV	DEZ	TOTAL
NOTIFICAÇÕES DISAMA	11	17	11	16	20	26	08	14	10	10	16	09	168
NOTIFICAÇÕES RESOLVIDAS DISAMA	07	13	12	18	14	21	16	18	13	13	11	10	166
NOTIFICAÇÕES PENDENTES DISAMA	-	-	-	-	-	-	-	-	-	01	-	01	02
RECLAMAÇÕES DISAMA	37	52	29	37	78	26	50	57	63	44	57	33	563
RECLAMAÇÕES RESOLVIDAS DISAMA	37	52	29	37	78	26	50	57	62	43	57	33	561
RECLAMAÇÕES PENDENTES DISAMA	-	-	-	-	-	-	-	-	01	01	-	-	02
APREENSÃO E INUTILIZAÇÃO DISAMA	-	-	01	-	01	06	04	-	-	-	-	-	12
VISITAS EDUCATIVAS DISAMA	18	12	07	03	11	68	13	56	89	118	27	43	465
	JAN	FEV	AR	ABR	MAI	JUN	JUL	AGO	SET	OUT	NOV	DEZ	TOTAL
NOTIFICAÇÕES DICMEC	100	83	37	32	39	18	29	56	91	38	41	25	589
NOTIFICAÇÕES RESOLVIDAS DICMEC	47	32	28	40	25	27	32	46	69	37	49	33	465
NOTIFICAÇÕES PENDENTES DICMEC	13	18	06	03	02	02	01	08	13	08	25	25	124
RECLAMAÇÕES RESOLVIDAS DICMEC	01	-	01	02	-	02	02	02	-	01	-	-	11
RECLAMAÇÕES PENDENTES DICMEC	-	-	-	-	-	-	01	-	01	-	-	-	02
TERMO DE INUTILIZAÇÃO DICMEC	10	08	09	04	08	06	10	08	17	21	11	14	126
TERMO DE APREENSÃO CAUTELAR DICMEC	01	-	02	-	-	-	-	-	-	01	01	-	05
INTERDIÇÃO CAUTELAR DE PRODUTO DICMEC	-	-	-	-	-	-	-	02	03	-	-	-	05
APREENSÃO DICMEC	-	-	01	-	-	-	-	-	-	-	-	-	01
APREENSÃO E INUTILIZAÇÃO DICMEC	07	06	06	04	09	08	10	09	18	29	03	11	120
AUTO DE COLETA DE AMOSTRA DICMEC	-	-	-	-	-	-	09	-	01	-	-	01	11
VISITAS EDUCATIVAS DICMEC	225	154	117	86	92	42	71	85	167	69	103	85	1.296
	JAN	FEV	MAR	ABR	MAI	JUN	JUL	AGO	SET	OUT	NOV	DEZ	TOTAL
NOTIFICAÇÕES DICONA	279	113	48	39	37	28	42	81	109	14	13	12	815
NOTIFICAÇÕES RESOLVIDAS DICONA	15	46	73	34	70	43	11	28	58	40	25	13	456
NOTIFICAÇÕES PENDENTES DICONA	143	35	21	22	18	13	16	28	48	05	04	06	359
RECLAMAÇÕES RESOLVIDAS DICONA	04	06	08	07	08	07	03	11	09	10	08	16	97
RECLAMAÇÕES PENDENTES DICONA	-	-	-	-	-	01	-	-	-	-	04	-	05
APREENSÃO E INUTILIZAÇÃO DICONA	03	04	03	05	04	20	13	05	09	05	02	-	73
INUTILIZAÇÃO DICONA	-	-	01	-	-	04	03	02	-	01	01	-	12
VISITAS EDUCATIVAS DICONA	246	112	134	216	233	163	212	238	235	282	226	193	2.490

## AÇÕES DESENVOLVIDAS PELA EQUIPE DE VIGILÂNCIA SANITÁRIA E 2003

Nº de Processos da Receita Mercantil Liberados	298
Nº de Licenças Iniciais	227
Nº de Renovações de Licenças	482
Nº de Inspeções Sanitárias (DICMEC . DICONA . DISAMA)	1007
Nº de Coleta de água para exame bacteriológico	296
Nº de Novos Cadastros de Estabelecimentos e Serviços (DICONA)	52
Nº de Novos Cadastros de Estabelecimentos e Serviços (DICMEC)	104
Nº de Novos Cadastros de Estabelecimentos e Serviços (DISAMA)	06
Nº de Inspeções em Eventos	11.278

## MAPA ANUAL DAS AÇÕES DE VIGILÂNCIA SANITÁRIA E ANO 2003

1- DICMEC . Divisão de Controle do Exercício Profissional, Medicamentos e Correlatos

Atividades de Inspeções Sanitárias em:	jan	fev	mar	abr	mai	jun	jul	ago	set	out	nov	dez
1-Unid. Saúde sem Procedimentos Invasivo:												
Hospital Geral	3	1	0	2	6	4	20	6	3	2	2	0
Hospital Especializado	3		4	1		2	7	1	2	1	7	2
Clínica sem Internamento	25	17	23	20	10	8	13	10	9	21	25	23
Consultório Médico	40	44	46	16	41	18	21	20	32	28	75	50
2-Pronto Atendimento/ Urgência/ Emergência												
3-Lab. de Análises Clínicas e Patologia Clínica	11	12	5	4	10	2	3	11	4	11	5	2
4-Clínicas de Fisioterapias	3	4	1	0	6	0	1	3	0	0	8	6
5- Unidade Odontológica												
Unid. Odontológica sem equipamento de Raio X												
Unid. Odontológica com equipamento de Raio X	68	84	128	92	97	48	38	27	56	66	70	54
Laboratório de Prótese Dentária	0	0	0	0	0	0	6	0	1	3	4	7
6-Comércio de Medicamentos e Correlatos	38	23	26	34	75	22	21	80	84	48	60	53
7-Drogarias/ Herveanaria e Fitoterapia												
8-Distrib. de Medicamentos e Correlatos	11	8	4	12	9	3	8	8	5	5	3	4
9-Comércio Prod. Saneantes e Domissanitários	6	0	1	0	0	0	0	0	0	1	9	1
10-Casas de Ótica - Produtos Óticos	8	0	1	2	4	1	2	2	2	0	19	15
11-Comércio Prod. Veterinários e Agropecuários	1	10	3	1	8	2	4	1	1	4	20	6
12-Prod. de Higiene e Toucador	1	8	1	10	2	3	11	3	5	6	14	20
13-Distrib. Produtos Químicos	0	0	0	1	0	0	1	1	1	0	0	0
14-Academia de Ginástica	0	0	0	0	0	6	5	4	0	0	7	6
15-Coleta de Amostras	0	0	0	0	0	0	2	0	1	0	0	0
16-Prestadora de Serviços de Saúde	0	0	0	0	0	0	3	6	3	5	16	14
17-Insp. Sanit. para Atendimento a Fax	22	0	0	0	0	94	62	6	0	0	0	0
<b>TOTAL GERAL</b>	<b>240</b>	<b>211</b>	<b>243</b>	<b>195</b>	<b>268</b>	<b>213</b>	<b>228</b>	<b>189</b>	<b>209</b>	<b>201</b>	<b>344</b>	<b>263</b>

## 2- DICONA É Divisão de Controle de Alimentos

<b>Atividades de Inspeção Sanitárias em:</b>	jan	fev	mar	abr	mai	jun	jul	ago	set	out	nov	dez
1-Bares	20	27	11	24	21	12	14	10	20	20	20	08
2-Lanchonetes	31	37	32	17	43	22	08	13	24	20	18	17
3-Açougues	26	27	12	28	20	17	23	30	31	39	60	34
4-Com. Var. de Embalagens de Alimentos	-	02	01	-	-	-	02	-	-	-	-	-
5-Mercearias e Mercados	25	16	19	45	38	24	29	43	46	48	28	21
6-Padarias	95	51	72	74	73	54	78	65	101	124	76	87
7-Restaurantes	47	36	28	32	70	28	50	26	28	35	29	19
8-Supermercados	10	12	07	22	10	10	08	05	06	12	10	10
9-Com. de Hortifrutigranjeiros	01	-	-	-	01	02	-	01	01	-	-	-
10-Comércio de Bebidas	-	-	-	-	-	-	-	-	01	-	-	-
11-Bomboniere	05	07	03	15	03	06	07	03	04	03	01	-
12-Com. Var. de Alim. Não Especificados	-	-	-	-	-	-	02	-	01	-	02	01
13-Com. Atacadista de Bebidas	01	-	-	-	-	-	-	02	-	01	01	-
14-Com. Atacadista Alimentos em Geral	06	19	08	04	09	13	21	11	07	14	06	05
15-Sorveteria	-	01	02	02	03	-	-	02	01	-	-	01
<b>TOTAL GERAL</b>	<b>267</b>	<b>235</b>	<b>195</b>	<b>262</b>	<b>291</b>	<b>188</b>	<b>242</b>	<b>211</b>	<b>272</b>	<b>316</b>	<b>251</b>	<b>203</b>

## 3- DISAMA . Divisão de Controle de Saneamento e Meio Ambiente

<b>Atividades de Inspeção Sanitárias em:</b>	jan	fev	mar	abr	mai	jun	jul	ago	set	out	nov	dez
1-Hotéis, Motéis e Congêneres	1	9	6	7	17	37	32	9	6	4	3	1
2-Habitação Unifamiliar/ Coletiva e Multifamiliar	-	-	-	8	-	-	-	-	-	-	-	-
Locais de Lazer ou Religiosos	1	-	-	-	-	-	-	-	-	-	-	-
Acampamentos	-	-	1	-	-	-	-	-	-	-	-	-
3-Piscina	-	-	-	-	-	-	-	-	-	-	1	-
4-Serviços Funerários:	-	-	-	-	-	-	-	-	-	-	-	-
Funerária	5	-	8	4	2	2	-	1	4	-	-	-
Transporte de Cadáver	-	-	7	1	1	-	-	1	1	-	-	-
Cemitério	-	-	-	-	-	-	-	-	1	1	-	1
Necrotério	-	-	-	-	1	-	-	2	-	1	1	2
5-Terreno baldio	2	4	-	2	1	2	1	4	2	4	1	5
6-Coleta, Disposição e Trat. de Resíduos Sólidos	3	7	2	-	6	-	-	7	5	9	3	-
7-Estação de Tratamento de água e esgotos/Trat. Água	11	11	8	13	4	-	12	8	11	5	-	-
8-Coleta de Amostras de Água para consumo	35	33	24	26	17	16	28	23	29	33	26	28
9-Zoo Sanitária	2	6	15	3	11	5	9	12	15	5	9	3
10-Escola, Colégio, Internatos, Creche e Recreação	4	3	5	9	14	7	9	11	5	6	2	-
11-Comércio de Água/ Transporte	10	9	97	28	1	1	1	2	-	11	23	-

12-Canis, Gafís, Casa de Pássaros, Pet Shop's/Pocilga	-	-	-	-	-	-	-	-	-	-	2	4
13-Comércio e Dist. de gás		-	-	-	-	-	-	-	-	-	-	3
14-Prest. Serviços, Desinsetizadora e Desratizadora	2	2	3	1	1	2	-	-	-	6	-	4
15-Comércio de Gêlo e Fábrica de Gelo/ Sorveterias	1	-	-	-	-	-	-	-	-	-	-	-
16-Destinos dos Dejetos - Esgoto - Curtume	31	18	11	14	24	9	22	18	24	36	22	7
17-Agentes Poluidores/ Verificação de Incômodo	50	53	14	51	29	59	30	80	125	115	63	76
<b>TOTAL GERAL</b>	<b>158</b>	<b>155</b>	<b>201</b>	<b>167</b>	<b>129</b>	<b>140</b>	<b>144</b>	<b>178</b>	<b>228</b>	<b>236</b>	<b>156</b>	<b>134</b>

### Ações de Inspeção Sanitária - 2003 DIMEC / DISAMA / DICONA

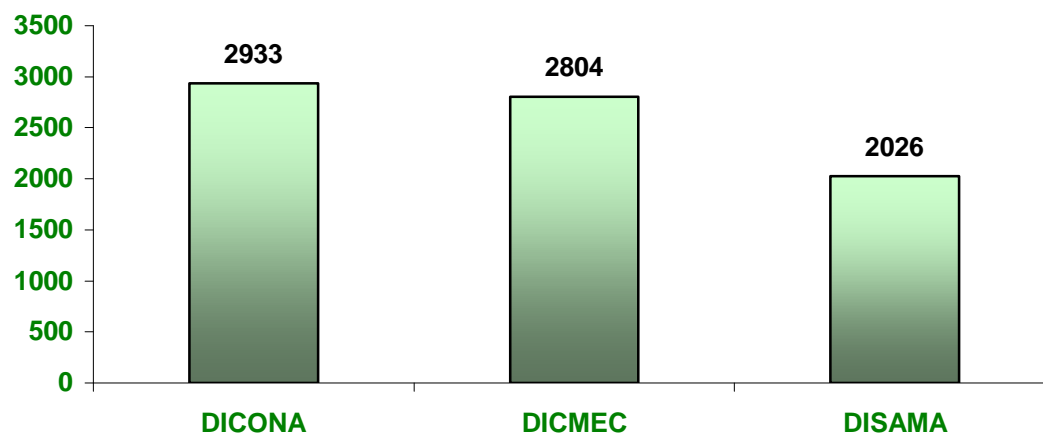



2.5. Das Endemias e do Controle de Vetores e Zoonoses

**PROGRAMA DE CONTROLE DO *Aedes aegypti* È OPERAÇÕES DE CAMPO - 2003**

<b>Atividades Tratamento</b>	<b>Jan</b>	<b>Fev</b>	<b>Mar</b>	<b>Abr</b>	<b>Mai</b>	<b>Jun</b>	<b>Jul</b>	<b>Ago</b>	<b>Set</b>	<b>Out</b>	<b>Nov</b>	<b>Dez</b>	<b>Total</b>
Número de ciclos no fim do período	01	01	02	02	03	03	04	04	05	05	06	06	06
Média de infestação predial do <i>Aedes aegypti</i>	4,00	3,40	4,93	4,68	2,83	3,25	4,34	3,75	2,98	2,37	4,20	3,45	44,18
Número de residências tratadas	39.501	20.811	21.012	22.278	11.085	24.825	2..855	42.213	29.491	34.054	35.211	25.421	326.757
Número de pontos comerciais	2.394	2.223	965	1.668	709	1.865	2.130	3.139	2.098	2.935	2.420	2.560	25.106
Número de terrenos baldios	3.166	1.503	1.919	1.095	1.145	1.181	2.347	2.230	2.546	1.477	2.773	1.884	23.266
Outros	9.277	7.089	5.689	6.803	3.296	8.673	9.963	15.016	12.441	12.337	13.939	13.735	118.258
Número de imóveis fechados	15.835	9.849	8.513	9.630	5.072	11.797	13.311	19.434	14.786	17.057	19.402	17.064	161.750
Número de imóveis recuperados	4.513	4.540	2.030	3.165	1.680	3.926	4.234	6.530	4.889	5.092	2.846	1.850	42.295
Índice de pendência em %	14,25	14,37	17,97	16,88	17,28	17,72	18,02	17,09	17,63	19,06	23,35	25,87	219,49
Número de imóveis tratados (focal)	36.320	19.241	20.351	21.592	10.667	24.659	26.737	41.989	28.877	33.156	33.758	25.049	322.396
Número de depósitos tratados	98.505	52.671	60.544	65.251	32.791	79.486	89.511	137.129	95.573	104.568	105.648	77.382	999.059
Consumo de inseticida por Kg	9.611	5.787	5.743	6.580,5	3.078,0	7.963,0	7.934,0	12.188,500	8.799	9.602	10.134,5	7.829,5	95.247
Agentes por dia trabalhado	2.169	1.299	1.215	1.343	23,56	1.613,0	1.617,0	2,48	1,76	2,086	2.096,0	1.540	42.778
Imóveis por agentes dia	25,05	24,35	24,36	23,71	689,0	22,66	25,54	25,23	26,39	24,35	25,93	28,31	964,88

Atividades Levantamento de Índice	Jan	Fev	Mar	Abr	Mai	Jun	Jul	Ago	Set	Out	Nov	Dez	Total
Residências trabalhadas	39.522	21.103	20.180	21.128	12.599	24.778	26.985	42.213	20.023	34.280	35.127	25.421	323.359
Comercial	2.394	2.218	955	1.595	1.064	1.969	2.131	3.140	1.455	2.947	2.414	2.560	24.842
Terreno baldio	3.232	1.555	1.974	951	1.427	1.150	2.347	2.229	1.887	1.495	2.772	1.884	22.903
Outros	9.442	7.255	5.618	6.363	3.898	8.790	9.897	15.016	8.818	12.423	13.965	13.735	115.220
Imóveis inspecionados	54.590	32.131	28.727	30.037	18.988	36.687	41.450	62.598	32.183	51.145	54.278	43.600	486.414
Total de amostras coletadas	3.070	1.300	1.665	1.794	704	1.429	2.647	3.164	1.056	1.614	2.852	17.064	38.359
Número de depósitos inspecionados	137.000	76.146	78.929	84.960	48.437	116.979	131.144	192.930	90.204	151.843	158.762	115.304	1.382.638
Agentes por dia trabalhado	2.226	1.468	1.161	1.218	2.106	1.760	1.631	2.473	2.027	2.104	2.091	1.540	21.805
Imóveis por agente dia	24,52	21,89	24,74	24,66	22,79	20,84	25,41	25,31	26,42	24,31	25,96	28,31	295,16
Número de pneus coletados	982	590	709	465	825	835	1.198	1.212	1.065	1.165	1.182	1.066	10.228

Atividades Pontos Estratégicos	Jan	Fev	Mar	Abr	Mai	Jun	Jul	Ago	Set	Out	Nov	Dez	Total
Número de pontos estratégicos	343	223	80	75	166	212	307	264	252	266	270	287	2.745
Número de pontos inspecionados	343	223	80	75	166	212	307	264	252	266	270	287	2.745
Número de tratamento focal	219	111	65	35	107	170	241	242	222	231	257	255	2.155
Número de tratamento perifocal	334	192	66	75	157	195	259	221	169	127	163	168	2.126
Número de amostras coletadas	06	07	00	03	21	03	07	04	03	10	00	01	65
Número de depósitos inspecionados	6.165	96.704	1.534	75	5.732	8.229	13.300	9.742	8.859	6.453	11.363	6.780	174.936
Número de depósitos tratados	350	286	120	85	1.156	2.632	5.267	3.110	3.470	2.046	2.745	2.405	23.673
Consumo de inseticida Kg	99,290	37,500	29,014	10,904	47,680	113,882	105,630	152,24	72,744	48,5	158,5	63,500	939,384
Agentes por dia trabalhados	144	80	38	26	76,0	84,0	129	114	83	154	100	114	124,28
Imóveis por dia trabalhados	2,38	2,79	2,11	2,88	2,18	2,52	2,38	2,32	3,04	1,73	2,70	2,52	29,55

<b>Atividades Difícil Acesso</b>	<b>Jan</b>	<b>Fev</b>	<b>Mar</b>	<b>Abr</b>	<b>Mai</b>	<b>Jun</b>	<b>Jul</b>	<b>Ago</b>	<b>Set</b>	<b>Out</b>	<b>Nov</b>	<b>Dez</b>	<b>Total</b>
Imóveis trabalhados	197	377	161	335	396	378	235	348	194	141	198	152	3.112
Depósitos tratados	232	469	201	402	464	460	284	299	353	158	228	180	3.730
Consumo de inseticida Kg	41,5	73,5	32,5	74	77	79	43	54	39	26,5	37,5	26,5	604

<b>Atividade Atendimento a Solicitações a População</b>	<b>Jan</b>	<b>Fev</b>	<b>Mar</b>	<b>Abr</b>	<b>Mai</b>	<b>Jun</b>	<b>Jul</b>	<b>Ago</b>	<b>Set</b>	<b>Out</b>	<b>Nov</b>	<b>Dez</b>	<b>Total</b>
Número de imóveis atendidos	278	153	105	183	135	139	81	37	44	45	57	60	1.317
Número de depósitos tratados	274	245	207	282	254	240	111	320	59	63	97	113	2.265
Consumo de larvicida Kg	38,5	45,167	32,225	81,609	52,684	54,439	19,949	13,985	22,444	147,972	26,960	28,734	564,668
Entrega de capas	00	00	00	59	471	380	1.788	386	288	597	1.146	1.022	6.137
Entrega de tampas	00	00	00	00	00	00	00	00	00	00	00	1022	6.137

<b>Atividades de UBV</b>	<b>Jan</b>	<b>Fev</b>	<b>Mar</b>	<b>Abr</b>	<b>Mai</b>	<b>Jun</b>	<b>Jul</b>	<b>Ago</b>	<b>Set</b>	<b>Out</b>	<b>Nov</b>	<b>Dez</b>	<b>Total</b>
Número de quarteirões	1.187	1.285	1.336	2.554	3.050	2.573	2.594	1.553	1.298	874	814	504	19.622
Número de imóveis	29.675	32.125	33.400	64.526	76.250	64.325	67.541	39.675	32.450	21.900	20.615	13.886	496.368
Consumo de inseticida e óleo mineral em litros	821	1.234	1.117	1.672	2.589	1.816	2.294	1.476	1.152	854	930	659	16.614

<b>Atividades do Núcleo de Apoio a Educação em Saúde</b>	<b>Jan</b>	<b>Fev</b>	<b>Mar</b>	<b>Abr</b>	<b>Mai</b>	<b>Jun</b>	<b>Jul</b>	<b>Ago</b>	<b>Set</b>	<b>Out</b>	<b>Nov</b>	<b>Dez</b>	<b>Total</b>
Palestras na cidade	00	45	96	127	16	14	18	44	18	20	07	04	405
Ouvintes nas palestras	00	1.812	3.220	2.821	1.395	1.513	1.187	1.680	603	1.207	267	123	15.205
Panfletos distribuídos / adesivos	00	1.830	3.880	4.347	1.770	2.273	4.723	1.538	645	1.388	555	10.281	22.949
Cartazes distribuídos	00	20	60	145	50	960	119	10	05	00	03	1504	1.372



PROGRAMA DE VIGILÂNCIA ANIMAL

<b>Atividades</b>	<b>Jan</b>	<b>Fev</b>	<b>Mar</b>	<b>Abr</b>	<b>Mai</b>	<b>Jun</b>	<b>Jul</b>	<b>Ago</b>	<b>Set</b>	<b>Out</b>	<b>Nov</b>	<b>Dez</b>	<b>Total</b>
Solicitações atendidas	128	149	122	132	335	136	144	177	128	130	189	171	1.941
Solicitações atendidas com eliminação													
A . Clinicamente suspeito de Leishmaniose	41	35	36	33	29	27	39	30	42	53	65	39	469
B . Clinicamente suspeito de Neoplasia Maligna	09	07	07	01	07	03	07	02	06	04	07	09	169
C . Clinicamente suspeito de Cinomose	11	03	03	07	01	12	15	15	07	10	10	12	106
E . Atropelamentos	01	03	01	05	07	04	05	01	02	01	02	06	38
Criadouros inspecionados . Suínos	02	07	09	03	05	04	03	04	02	05	05	04	53
Criadouros inspecionados . Cães	01	00	01	00	00	01	01	04	01	00	02	01	12
Criadouros inspecionados . Felinos	01	00	00	01	02	00	06	02	01	00	00	00	13
Criadouros inspecionados . Equínos, bovinos, ovinos, caprinos	04	02	03	05	07	11	02	08	01	03	05	05	35
Criadouros de suínos retirados	02	03	03	04	02	03	04	02	00	03	04	02	32
Criadouros de equínos, bovinos, ovinos e caprinos retirados	04	05	02	05	05	04	03	07	04	01	02	02	44
Criadouros de cães retirados	01	03	01	00	00	01	01	05	01	00	02	01	16
Criadouros de gatos retirados	01	00	00	01	02	00	20	02	01	00	00	00	27
Desinsetizações realizadas	14	24	21	12	17	11	09	15	06	10	17	22	178

## VIGILÂNCIA ANIMAL / CONTROLE DE RAIVA ANIMAL

Atividades	Jan	Fev	Mar	Abr	Mai	Jun	Jul	Ago	Set	Out	Nov	Dez	Total
Animais vacinados . cães	171	1.253	2.347	1.929	6.719	161	65	420	14.253	2.200	40	26	29.584
Animais vacinados . gatos	56	642	1.011	996	2.907	33	19	154	5.996	848	10	00	12.680
Coleta de encéfalos para mon. do vírus ráb. . cães	04	04	06	05	05	06	07	06	05	07	06	04	65
Coleta de enc. Para mon. do vírus ráb. . gatos	01	02	01	02	01	01	01	01	02	01	01	02	16
Coleta de encéfalos para mon. do vírus rábico . outros	**** 01	00	00	00	**** 01	00	00	00	00	00	00	01	05
Acompanhamento de animais agressores, suspeitos de raiva . cães	41	14	00	00	00	18	31	15	00	00	11	27	157
Acompanhamentos de animais agressores, suspeitos de raiva . gatos	08	06	00	00	00	10	14	09	00	00	07	13	67
Acompanhamento de animais agressores, suspeitos de raiva . outros	**** 01	**** 01	00	00	00	**** 02	raposa 01	00	00	00	02	01	08
Atendimento as solicitações da população associado a aspecto da raiva animalcão	00	00	00	00	00	00	00	00	00	00	00	00	00
Atendimento as solicitações da população associado a aspecto da raiva animal - gato	00	00	00	00	00	00	00	00	00	00	00	00	00
Atendimento as solicitações da população associada a aspecto da raiva animal outros	**** 01	00	00	00	00	00	00	00	00	00	00	00	01
Eliminação por eutanásia de cães positivos em Leishmaniose (LV)	00	04	00	01	01	03	03	00	03	03	00	02	20
Eliminação por eutanásia de Animais suspeitos de Raiva - cães	00	00	00	00	00	00	00	00	00	00	00	00	00
Eliminação por eutanásia de Animais suspeitos de Raiva . gatos	00	00	00	00	00	00	00	00	00	00	00	00	00
Eliminação por eutanásia de Animais suspeitos de Raiva . outros	00	00	00	00	00	00	00	00	00	00	00	00	00
Eliminação de equideos em mal estado clínico, solto em via pública	01	00	00	00	01	00	01	00	00	00	00	01	04
Busca ativa de pessoas que abandonaram o tratamento, Anti-Rábico humano	32	11	17	22	00	08	18	13	17	16	14	13	181
Localidades trabalhadas no controle da Raiva Animal (vacinação) . zona rural	00	28	88	64	Toda cidade	00	00	04	113	65	00	00	362
Localidades trabalhadas no controle da Raiva Animal (vacinação) . zona urbana	01	05	02	03	00	02	00	00	Toda cidade		00	00	13
Cães positivos para Raiva	00	00	00	00	00	00	00	00	00	00	00	00	00
Gatos positivos para Raiva	00	00	00	00	00	00	00	00	00	00	00	00	00
Nº de bloq. Real. em áreas pos. para Raiva	00	00	00	00	00	00	00	00	00	00	00	00	00
Número de quarteirões trabalhados no bloqueio	00	00	00	00	00	00	00	00	00	00	00	00	00
Número de cães vacinados no bloqueio	00	00	00	00	00	00	00	00	00	00	00	00	00
Número de gatos vacinados no bloqueio	00	00	00	00	00	00	00	00	00	00	00	00	00

\* Campanha Nacional de Vacinação, \*\*\* Morcego, \*\*\*\*, \*\*\*\*\* Raposa

## CLÍNICA MÉDICA VETERINÁRIA

Atividades	Jan	Fev	Mar	Abr	Mai	Jun	Jul	Ago	Set	Out	Nov	Dez	Total
Consulta a cães	---	---	---	---	---	---	---	---	---	277	348	271	896
Consulta a gatos	---	---	---	---	---	---	---	---	---	27	25	22	71
Curativos em cães	---	---	---	---	---	---	---	---	---	00	00	00	00
Curativos em gatos	---	---	---	---	---	---	---	---	---	00	00	00	00
Parto normal em cadelas	---	---	---	---	---	---	---	---	---	02	04	03	09
Parto normal em gatas	---	---	---	---	---	---	---	---	---	01	02	02	05
Parto cirúrgico em cadelas	---	---	---	---	---	---	---	---	---	00	00	00	00
Parto cirúrgico em gatas	---	---	---	---	---	---	---	---	---	00	00	00	00
Vacina Anti-Rábica em cães	---	---	---	---	---	---	---	---	---	00	00	00	00
Vacina Anti-Rábica em gatos	---	---	---	---	---	---	---	---	---	00	00	00	00
Imobilização (gesso) em cães	---	---	---	---	---	---	---	---	---	01	02	02	05
Imobilização (gesso) em gatos	---	---	---	---	---	---	---	---	---	00	00	00	00
Pequenos procedimentos cirúrgicos	---	---	---	---	---	---	---	---	---	02	01	01	04
Castração em gatos	---	---	---	---	---	---	---	---	---	00	00	00	00
Castração em cães	---	---	---	---	---	---	---	---	---	00	00	00	00
Soroterapia em cães	---	---	---	---	---	---	---	---	---	19	21	18	58
Soroterapia em gatos	---	---	---	---	---	---	---	---	---	00	00	00	00

Obs: A Clínica Médica Veterinária foi inaugurada no dia 10 de outubro de 2003.





PROGRAMA DE COMBATE AO CULEX

<b>Focos Tratados Zona 01</b>	<b>Jan</b>	<b>Fev</b>	<b>Mar</b>	<b>Abr</b>	<b>Mai</b>	<b>Jun</b>	<b>Jul</b>	<b>Ago</b>	<b>Set</b>	<b>Out</b>	<b>Nov</b>	<b>Dez</b>	<b>Total</b>
Pulverização com temefós a 50%	387	798	778	614	291	347	256	234	213	90	47	58	4.113
Aterro	05	14	18	23	25	53	103	74	49	21	12	08	405
Óleo	01	02	00	03	00	01	07	11	04	07	03	01	40
Peixe	81	96	78	40	35	25	121	223	151	91	93	65	1.099
Inspeção	1.251	2.283	1.605	1.196	761	1.043	860	1.240	1.241	904	320	269	12.973
Temefós 1%	00	05	07	35	31	57	58	86	75	27	19	22	422
BS1 SC Bacillus Sphaericus	00	00	00	00	00	00	00	00	00	99	110	00	209
Outros biológicos	00	86	15	00	00	00	00	00	00	25	00	00	126
Outros químicos	00	22	06	00	00	00	00	42	115	41	01	00	227
<b>Total</b>	<b>1.725</b>	<b>3.306</b>	<b>2.507</b>	<b>1.911</b>	<b>1.143</b>	<b>1.526</b>	<b>1.405</b>	<b>1.910</b>	<b>1.848</b>	<b>1.305</b>	<b>605</b>	<b>423</b>	<b>19.614</b>

<b>Focos Tratados Zona 02</b>	<b>Jan</b>	<b>Fev</b>	<b>Mar</b>	<b>Abr</b>	<b>Mai</b>	<b>Jun</b>	<b>Jul</b>	<b>Ago</b>	<b>Set</b>	<b>Out</b>	<b>Nov</b>	<b>Dez</b>	<b>Total</b>
Pulverização com temefós a 50%	251	228	195	319	380	244	307	220	328	228	159	89	2.948
Aterro	00	00	00	06	01	00	20	29	23	10	04	04	97
Óleo	00	07	00	01	00	01	00	00	00	00	02	00	11
Peixe	17	21	18	30	25	11	56	47	34	27	34	10	330
Inspeção	467	536	403	810	899	719	1.192	1.324	1.328	1.177	1.031	551	10.437
Temefós 1%	08	07	04	20	16	43	86	84	91	62	38	52	511
BS1 SC Bacillus Sphaericus	00	00	00	00	00	00	00	00	00	00	22	00	22
Outros biológicos	00	00	00	00	00	00	00	00	00	02	00	00	02
Outros químicos	00	06	00	00	00	00	00	43	14	00	00	00	63
<b>Total</b>	<b>743</b>	<b>805</b>	<b>620</b>	<b>1.186</b>	<b>1.321</b>	<b>1.018</b>	<b>1.661</b>	<b>1.747</b>	<b>1.818</b>	<b>1.506</b>	<b>1.290</b>	<b>706</b>	<b>14.421</b>

<b>Focos Tratados Zona 03</b>	<b>Jan</b>	<b>Fev</b>	<b>Mar</b>	<b>Abr</b>	<b>Mai</b>	<b>Jun</b>	<b>Jul</b>	<b>Ago</b>	<b>Set</b>	<b>Out</b>	<b>Nov</b>	<b>Dez</b>	<b>Total</b>
Pulverização com temefós a 50%	128	324	252	373	240	176	252	143	149	54	43	39	2.173
Aterro	00	16	09	07	04	08	32	37	17	14	03	01	148
Óleo	00	04	01	01	00	00	00	02	01	00	00	00	09
Peixe	92	79	33	47	48	64	178	142	217	163	85	76	1.224
Inspeção	529	781	769	1.422	1.329	1.050	1.497	1.054	1.447	1.472	1.043	725	13.118
Temefós 1%	02	03	12	17	41	48	77	30	27	17	25	08	307
BS1 SC Bacillus Sphaericus	00	00	00	00	00	00	00	00	00	57	57	00	114
Outros biológicos	00	16	00	00	00	00	00	00	00	16	00	00	32
Outros químicos	00	07	09	00	00	00	00	35	68	00	00	00	119
<b>Total</b>	<b>751</b>	<b>1.230</b>	<b>1.085</b>	<b>1.867</b>	<b>1.662</b>	<b>1.346</b>	<b>2.036</b>	<b>1.443</b>	<b>1.926</b>	<b>1.793</b>	<b>1.256</b>	<b>849</b>	<b>17.244</b>

<b>Focos Tratados Zona 04</b>	<b>Jan</b>	<b>Fev</b>	<b>Mar</b>	<b>Abr</b>	<b>Mai</b>	<b>Jun</b>	<b>Jul</b>	<b>Ago</b>	<b>Set</b>	<b>Out</b>	<b>Nov</b>	<b>Dez</b>	<b>Total</b>
Pulverização com temefós a 50%	57	173	165	266	237	118	157	263	73	100	33	45	1.687
Aterro	04	11	04	03	09	17	20	16	15	02	06	06	113
Óleo	03	16	06	15	04	02	04	01	00	00	01	01	53
Peixe	30	51	43	72	86	72	121	158	206	165	141	92	1.237
Inspeção	352	1.041	717	904	973	678	1.058	1.310	1.671	1.190	1.066	683	11.643
Temefós 1%	00	02	06	23	59	19	48	68	68	47	16	25	381
BS1 SC Bacillus Sphaericus	00	00	00	00	00	00	00	00	00	20	20	00	40
Outros biológicos	00	00	00	00	00	00	00	00	00	00	00	00	00
Outros químicos	00	04	12	02	01	02	02	00	75	02	00	10	110
<b>Total</b>	<b>446</b>	<b>1.298</b>	<b>953</b>	<b>1.285</b>	<b>1.369</b>	<b>908</b>	<b>1.410</b>	<b>1.816</b>	<b>2.108</b>	<b>1.526</b>	<b>1.283</b>	<b>862</b>	<b>15.264</b>

<b>Focos Tratados Zona 05</b>	<b>Jan</b>	<b>Fev</b>	<b>Mar</b>	<b>Abr</b>	<b>Mai</b>	<b>Jun</b>	<b>Jul</b>	<b>Ago</b>	<b>Set</b>	<b>Out</b>	<b>Nov</b>	<b>Dez</b>	<b>Total</b>
Pulverização com temefós a 50%	126	156	293	322	275	230	86	190	166	66	26	67	2.003
Aterro	02	07	03	00	02	07	30	34	20	03	13	03	124
Óleo	02	00	00	00	00	00	00	00	00	17	27	08	54
Peixe	24	11	06	01	10	21	75	156	166	132	125	63	790
Inspeção	530	598	652	537	502	540	657	717	725	530	639	429	7.056
Temefós 1%	02	01	23	29	07	33	37	40	10	13	15	04	214
BS1 SC Bacillus Sphaericus	00	00	00	00	00	00	00	00	00	32	87	00	119
Outros biológicos	00	00	11	00	00	00	00	00	00	03	00	00	14
Outros químicos	00	00	00	00	00	00	00	33	13	00	00	00	46
<b>Total</b>	<b>686</b>	<b>773</b>	<b>988</b>	<b>889</b>	<b>796</b>	<b>831</b>	<b>885</b>	<b>1.170</b>	<b>1.100</b>	<b>796</b>	<b>932</b>	<b>574</b>	<b>10.420</b>

<b>Consolidado de Focos Tratados por Zona</b>	<b>Zona 01</b>	<b>Zona 02</b>	<b>Zona 03</b>	<b>Zona 04</b>	<b>Zona 05</b>	<b>Total</b>
Pulverização com temefós a 50%	4.113	2.948	2.173	1.687	2.003	12.924
Aterro	405	97	148	113	124	887
Óleo	40	11	09	53	54	167
Peixe	1.099	330	1.224	1.237	790	4.680
Inspeção	12.937	10.437	13.118	11.643	7.056	55.227
Temefós 1%	422	511	307	381	214	1.835
BS1 SC Bacillus Sphaericus	209	22	114	40	119	504
Outros biológicos	126	02	32	00	14	174
Outros químicos	227	63	119	110	46	565
<b>Total</b>	<b>19.614</b>	<b>14.421</b>	<b>17.244</b>	<b>15.264</b>	<b>10.420</b>	<b>76.963</b>

<b>Consumo de Larvicida Temefós 50% em litros</b>	<b>Jan</b>	<b>Fev</b>	<b>Mar</b>	<b>Abr</b>	<b>Mai</b>	<b>Jun</b>	<b>Jul</b>	<b>Ago</b>	<b>Set</b>	<b>Out</b>	<b>Nov</b>	<b>Dez</b>	<b>Total</b>
Zona 01	4.800	8.550	7.050	6.600	5.150	4.800	4.800	1.800	2.400	1.650	600	600	48.800
Zona 02	4.650	4.200	4.500	6.000	5.650	3.900	6.450	2.250	5.400	2.400	600	1.500	47.500
Zona 03	1.050	1.950	4.350	6.600	3.700	4.200	3.600	1.200	2.250	450	400	1.200	30.950
Zona 04	2.400	6.600	4.350	5.700	3.450	3.900	3.600	2.100	2.100	3.150	800	2.250	40.400
Zona 05	3.300	4.050	8.550	9.600	5.850	3.750	7.200	3.000	2.850	1.750	450	1.650	52.000
<b>Total</b>	<b>16.200</b>	<b>25.350</b>	<b>28.800</b>	<b>34.500</b>	<b>23.800</b>	<b>20.550</b>	<b>25.650</b>	<b>10.350</b>	<b>15.000</b>	<b>9.400</b>	<b>2.850</b>	<b>7.200</b>	<b>219.650</b>

<b>Consumo de Larvicida BS1 sc / litros</b>	<b>Jan</b>	<b>Fev</b>	<b>Mar</b>	<b>Abr</b>	<b>Mai</b>	<b>Jun</b>	<b>Jul</b>	<b>Ago</b>	<b>Set</b>	<b>Out</b>	<b>Nov</b>	<b>Dez</b>	<b>Total</b>
Zona 01	00	00	00	00	00	00	00	00	00	15	15	00	30
Zona 02	00	00	00	00	00	00	00	00	00	05	10	00	15
Zona 03	00	00	00	00	00	00	00	00	00	15	10	00	25
Zona 04	00	00	00	00	00	00	00	00	00	20	10	00	30
Zona 05	00	00	00	00	00	00	00	00	00	10	15	00	25
<b>Total</b>	<b>00</b>	<b>00</b>	<b>00</b>	<b>00</b>	<b>00</b>	<b>00</b>	<b>00</b>	<b>00</b>	<b>00</b>	<b>65</b>	<b>60</b>	<b>00</b>	<b>125</b>

<b>Drenagem por metro</b>	<b>Jan</b>	<b>Fev</b>	<b>Mar</b>	<b>Abr</b>	<b>Mai</b>	<b>Jun</b>	<b>Jul</b>	<b>Ago</b>	<b>Set</b>	<b>Out</b>	<b>Nov</b>	<b>Dez</b>	<b>Total</b>
Zona 01	2.360	948	1.701	596	1.015	550	1.270	3.439	3.459	2.635	1.102	424	19.499
Zona 02	472	1.117	63	601	732	341	920	1.386	1.869	2.502	735	305	11.043
Zona 03	1.992	1.158	599	342	1.514	732	2.295	2.353	1.672	2.475	310	1.320	16.762
Zona 04	815	1.876	1.169	514	1.975	1.155	1.118	1.560	1.660	3.020	2.511	640	18.013
Zona 05	1.064	1.167	755	1.969	2.040	635	2.849	4.650	2.930	3.170	1.391	1.202	23.822
<b>Total</b>	<b>6.703</b>	<b>6.266</b>	<b>4.287</b>	<b>4.022</b>	<b>7.276</b>	<b>3.413</b>	<b>8.452</b>	<b>13.388</b>	<b>11.590</b>	<b>13.802</b>	<b>6.049</b>	<b>3.891</b>	<b>89.139</b>

Procedimentos por Mês	Jan	Fev	Mar	Abr	Mai	Jun	Jul	Ago	Set	Out	Nov	Dez	Total
Solicitações recebidas de Culex atendidas	11	04	11	22	05	06	05	06	04	04	08	07	93
Mosquitos capturados, Culex quinquefasciatus por rede de armadilha luminosa	299	854	5.791	2.238	6.360	7.557	5.737	4.938	9.369	7.440	2.127	615	53.325
<b>Total</b>	<b>310</b>	<b>858</b>	<b>5.802</b>	<b>2.260</b>	<b>6.365</b>	<b>7.563</b>	<b>5.742</b>	<b>4.944</b>	<b>9.373</b>	<b>7.444</b>	<b>2.135</b>	<b>622</b>	<b>53.418</b>

#### ABORATÓRIO DE ENTOMOLOGIA

Total de Mosquitos Capturados nas Armadilhas Luminosas	Jan	Fev	Mar	Abr	Mai	Jun	Jul	Ago	Set	Out	Nov	Dez	Total
Culex quinquefasciatus (muriçoca)	299	854	5.791	2.238	6.360	7.557	5.737	7.075	9.369	7.440	2.127	615	6.099
Flebótomos sp	02	02	04	05	06	09	10	05	10	03	08	02	66
Anopheles triannulatus	01	06	26	26	21	29	23	18	13	07	11	05	186
Aedes taeniorinhus	04	23	53	63	67	38	49	52	20	98	13	04	484
Culex coronator	02	12	20	24	07	09	17	12	05	08	03	00	119
<b>Total</b>	<b>308</b>	<b>897</b>	<b>5.894</b>	<b>2.356</b>	<b>6.461</b>	<b>7.642</b>	<b>5.836</b>	<b>7.162</b>	<b>9.414</b>	<b>7.476</b>	<b>2.163</b>	<b>626</b>	<b>56.235</b>

Média Mensal por Armadilha	Jan	Fev	Mar	Abr	Mai	Jun	Jul	Ago	Set	Out	Nov	Dez	Total
Culex quinquefasciatus (muriçoca)	10	30	206	80	249	290	204	252	334	265	76	22	2.018
Flebótomos sp	00	00	00	01	01	01	02	01	00	00	00	00	06
Anopheles triannulatus	00	01	06	06	09	07	06	04	03	01	02	01	46
Aedes taeniorinhus	00	03	07	09	05	05	07	07	16	02	01	00	107
Culex coronator	00	12	13	12	02	05	08	06	02	04	01	00	65
<b>Total</b>	<b>10</b>	<b>46</b>	<b>232</b>	<b>108</b>	<b>266</b>	<b>308</b>	<b>227</b>	<b>270</b>	<b>355</b>	<b>272</b>	<b>80</b>	<b>23</b>	<b>2.197</b>

<b>Total de Larvas Identificadas</b>	<b>Jan</b>	<b>Fev</b>	<b>Mar</b>	<b>Abr</b>	<b>Mai</b>	<b>Jun</b>	<b>Jul</b>	<b>Ago</b>	<b>Set</b>	<b>Out</b>	<b>Nov</b>	<b>Dez</b>	<b>Total</b>
Culex quinquefasciatus	2.051	637	920	659	1.020	266	441	4.184	815	409	222	3.019	14.643
Aedes aegypti	6.238	6.725	6.743	9.216	12.137	4.599	5.763	432	4.955	5.279	3.859	8.584	115.639
Total	8.289	7.362	7.663	9.875	13.157	4.866	6.204	4.616	5.770	5.682	4.081	11.603	91.168

<b>Total de Escorpiões Identificados</b>	<b>Jan</b>	<b>Fev</b>	<b>Mar</b>	<b>Abr</b>	<b>Mai</b>	<b>Jun</b>	<b>Jul</b>	<b>Ago</b>	<b>Set</b>	<b>Out</b>	<b>Nov</b>	<b>Dez</b>	<b>Total</b>
Espécie . Tityus stigmurus	12	09	16	14	36	04	29	05	06	04	06	09	150
Espécie . Opalurus	03	02	02	10	02	02	04	03	00	02	02	01	33
Total	15	11	18	24	38	06	33	08	06	06	08	10	183

<b>Total de Morcegos Identificados</b>	<b>Jan</b>	<b>Fev</b>	<b>Mar</b>	<b>Abr</b>	<b>Mai</b>	<b>Jun</b>	<b>Jul</b>	<b>Ago</b>	<b>Set</b>	<b>Out</b>	<b>Nov</b>	<b>Dez</b>	<b>Total</b>
Nolassus Morcego de cauda livre	02	01	01	00	00	00	00	00	02	00	00	00	06
Total	02	01	01	00	00	00	00	00	02	00	00	00	06

Total de Triatomíneos Identificados	Jan	Fev	Mar	Abr	Mai	Jun	Jul	Ago	Set	Out	Nov	Dez	Total
T. megistus	00	00	00	00	00	00	00	00	00	00	00	00	00
T. brasilienses	18	09	26	05	06	01	00	00	10	21	07	00	96
T. pseudomaculata	00	00	01	02	00	00	00	00	01	00	00	00	04
P. lutzi	07	07	10	08	02	01	00	00	10	26	26	00	97
Rhodnius bretehese	01	00	00	00	00	00	00	00	00	00	00	00	01
Total	26	16	37	15	08	02	00	00	21	97	33	00	259

## 2.6. Desempenho dos Serviços Assistenciais

### 2.6.1. Rede Ambulatorial

#### **AÇÕES BÁSICAS DE SAÚDE**

#### **GRUPO 1 -Ações Executadas por Profissionais de Enfermagem e Outros**

#### **Profissionais de Saúde de Nível Médio**

#### ***SUB-GRUPO 01 É Imunizações de Rotina É Aplicação de Imunobiológicos***

. IMUNIZAÇÃO DE ROTINA POR UNIDADE DE SAÚDE . 2000/ 2001/ 2002/2003 -

<b>UPS</b>	<b>2000</b>	<b>2001</b>	<b>2002</b>	<b>2003</b>
PSF Terra Vermelha	1.493	3.623	2.752	2.419
PSF Xicuru	539	1.744	1.587	1.209
PSF M. Barreira Queimada	1.296	4.031	6.516	7.064
PSF Serra Velha	1.727	3.314	3.325	1.944
PSF Rafael	640	3.295	4.158	2.976
PSF Alto do Moura	1.015	3.320	3.796	1.710
PSF Itaúna	1.179	2.795	986	644
PSF Gonçalves Ferreira	968	2.918	1.916	1.156
PSF Juá	1.375	4.031	1.800	1.135
PSF Lajes	988	3.295	2.326	1.852
PSF Lagoa de Pedra	836	2.238	2.425	651
PSF Murici	1.174	3.444	3.768	3.001
PSF Pau Santo	513	2.285	1.233	1.257
PSF Peladas	1.026	3.718	2.788	1.449
PSF Riacho Doce	1.405	2.975	3.365	1.573
PSF Salgado I	1.569	3.243	2.217	1.951
PSF Salgado II	0	1.338	1.404	2.390
PSF Salgado III	0	0	3.141	5.536
PSF Salgado IV	0	0	770	1.670
PSF Jardim Panorama	0	1.673	1.945	5.549
PSF Cajá	2.040	4.360	3.528	1.608
PSF Santa Rosa	0	1.440	3.259	3.522
PSF Caiucá	0	2.063	2.337	2.612
PSF João Mota	1.439	4.939	2.636	3.488
PSF São João da Escócia	1.423	4.108	2.186	2.068
PSF Centenário	1.260	3.266	2.985	2.995
PSF J. Carlos Oliveira	2.128	5.225	2.801	3.316
PSF José Liberato	0	687	1.092	1.902
PSF Morro Bom Jesus	360	2.565	915	1.060
PSF Morro Centenário	1.936	2.973	1.195	1.668
PSF Agamenon Magalhães	402	2.067	2.293	1.487
PSF Vila Kenedy I	0	1.261	2.677	2.479
PSF Vila Kenedy II	0	511	882	893
PSF Cidade Jardim	0	1.212	1.202	1.467
PSF Pe Inácio	0	2.267	2.400	1.084
PSF Morro São Francisco	1.936	3.955	2.152	2.410

PSF Agamenon Magalhães II	0	0	0	127
PSF Jose Carlos de Oliveira II	0	0	0	67
PSF Lagoa do Algodão	0	0	0	0
PSF Jardim Panorama II	0	0	0	45
P.S. Lajedo do Cedro	362	714	475	145
P.S. Jacaré Grande	93	70	238	195
P.S. M. de Pedra	251	515	167	286
P.S. Lagoa de Pedra	14	23	4	25
UMII	0	0	0	0
CS Centenário	0	6.704	0	0
CS Amélia de Pontes	0	1.443	994	1.216
CS Salgado	11.811	5.907	8.760	8.979
CS Ana Rodrigues	15.667	42.664	20.996	17.393
CS Vila Kenedy	4.662	4.764	0	0
CS COHAB I	7.138	10.042	10.393	9.416
CS COHAB III	3.940	8.403	6.422	5.963
CS Cedro	3.218	5.508	2.851	3.424
CS Indianópolis	3.752	6.122	5.849	4.859
CS Santa Rosa	8.092	16.248	13.503	10.535
Policlínica do Salgado	157	9.959	8.019	20.747
Policlínica do Vassoural	0	0	0	612
HRJN	13.852	15.680	16.662	13.700
<b>TOTAL</b>	<b>102.679</b>	<b>230.945</b>	<b>182.091</b>	<b>178.929</b>

FONTE: SMS/ CARUARU . DEPLAN . SIA/ SUS . 2004.

- DOSES APLICADAS POR TIPO DE IMUNIZANTE. 2000/ 2001/ 2002/2003 -

CÓDIGO	IMUNIZANTE	2000	2001	2002	2003
01011014	Aplicação da Vacina Contra a Febre Amarela Dose Única	368	738	93	162
01011022	Aplicação da Vacina Contra a Febre Amarela Reforço	0	02	41	02
01011030	Aplic. da Vac. Contra Haemophilus Influenzae Tipo B 1º Dose	3.675	4.171	2.582	2.379
01011049	Aplic. da Vac. Contra Haemophilus Influenzae Tipo B 2º Dose	3.766	3.686	1.807	2.273
01011057	Aplic. da Vac. Contra Haemophilus Influenzae Tipo B 3º Dose	4.182	3.389	1.681	2.329
01011065	Aplic. da Vac. Contra Haemophilus Influenzae Tipo B Reforço	148	199	31	30
01011073	Aplicação da Vacina Inativa Contra Poliomielite 1º Dose	12	0	0	0
01011081	Aplicação da Vacina Inativa Contra Poliomielite 2º Dose	17	0	0	0
01011090	Aplicação da Vacina Inativa Contra Poliomielite reforço ( Salk )	117	01	1	0
01011103	Aplicação da Vacina Contra Hepatite B 1º Dose	7.705	26.196	14.675	13.465
01011111	Aplicação da Vacina Contra Hepatite B 2º Dose	3.967	14.826	12.647	9.816
01011120	Aplicação da Vacina Contra Hepatite B 3º Dose	4.223	4.255	15.514	11.782
01011138	Aplicação da Vacina Contra o Meningococo AC . Dose Única	0	01	1	0
01011146	Aplicação da Vacina Contra o meningococo BC . 1º Dose	197	01	3	0
01011154	Aplicação da Vacina Contra o meningococo BC . 2º Dose	221	0	2	0
01011162	Aplicação da Vacina Contra o Meningococo C . Dose Única	261	02	1	0
01011170	Aplicação da Vacina Contra Raiva Humana 1º Dose	858	641	509	1.023
01011189	Aplicação da Vacina Contra Raiva Humana 2º Dose	837	768	451	883
01011197	Aplicação da Vacina Contra Raiva Humana 3º Dose	804	537	400	421
01011200	Aplicação da Vacina Contra Raiva Humana 4º Dose	167	143	114	132
01011219	Aplicação da Vacina Contra Raiva Humana 5º Dose	193	168	152	48
01011227	Aplicação da Vacina Contra Raiva Humana 6º Dose	244	144	146	36
01011235	Aplicação da Vacina Contra Raiva Humana 7º Dose	123	342	110	65
01011243	Aplicação da Vacina Contra Raiva Humana 8º Dose	85	77	146	49
01011251	Aplicação da Vacina Contra Raiva Humana 9º Dose	88	88	74	10
01011260	Aplicação da Vacina Contra Raiva Humana 10º Dose	141	117	78	20
01011278	Aplicação da Vacina Contra Raiva Humana Reforço	277	149	267	6
01011286	Aplic. da Vac. Contra Rubéola ( Monovalente ) . Dose única	3.520	30.244	5.187	2.446
01011294	Aplicação da Vacina Contra Sarampo . 1º Dose	4.081	3.940	3.609	864

01011308	Aplicação da Vacina Contra sarampo . Reforço	2.105	114	99	226
01011316	Aplicação da Vacina Contra Influenza . Uma Dose Anual	951	17.268	21.212	22.644
01011332	Aplicação da Vacina Contra Pneumococo . Dose Única	23	04	3	50
01011340	Aplicação da Vacina Contra Pneumococo . Reforço	0	01	1	67
01011359	Aplic. da Vacina Oral Contra Poliomielite ( Sabin ) . 1º Dose	3.962	5.478	4.791	7.855
01011367	Aplic. da Vacina Oral Contra Poliomielite ( Sabin ) . 2º Dose	4.030	5.147	4.728	5.383
01011375	Aplic. da Vacina Oral Contra Poliomielite ( Sabin ) . 3º Dose	3.995	4.930	5.004	5.797
01011383	Aplicação da Vacina Oral Contra Poliomielite ( Sabin ) Reforço	4.732	50.786	43.944	51.472
01011391	Aplicação da Vacina BCG Dose Única	8.715	7.996	8.362	8.579
01011405	Aplic. da Vac. BCG em Comun de Hanseníase ou de Tubercu	470	20	75	21
01011413	Aplicação da Vacina BCG Reforço	1.705	1.455	396	148
01011421	Aplicação da Vacina Dupla Tipo Infantil ( DT ) . 1º Dose	182	42	37	3
01011430	Aplicação da Vacina Dupla Tipo Infantil ( DT ) . 2º Dose	62	10	58	1
01011448	Aplicação da Vacina Dupla Tipo Infantil ( DT ) . 3º Dose	82	07	194	25
01011456	Aplicação da Vacina Dupla Tipo Infantil ( DT ) . Reforço	26	06	23	31
01011464	Aplicação da Vacina Dupla Tipo Adulto ( DT )	4.460	9.185	4.484	4.849
01011472	Aplicação da Vacina Dupla Tipo Adulto ( DT )	4.407	5.292	6.291	3.677
01011480	Aplicação da Vacina Dupla Tipo Adulto ( DT )	3.732	5.014	4.873	3.240
01011499	Aplicação da Vacina Dupla Tipo Adulto ( DT ) . Reforço	1.620	3.013	2.161	2.685
01011502	Aplicação da Vacina Contra o Tétano ( TT ) 1º Dose	248	474	431	509
01011510	Aplicação da Vacina Contra o Tétano ( TT ) 2º Dose	377	221	460	1.312
01011529	Aplicação da Vacina Contra o Tétano ( TT ) 3º Dose	185	239	300	260
01011537	Aplicação da Vacina Contra o Tétano ( TT ) . Reforço	72	77	208	211
01011545	Aplicação da Vacina Tríplice Bacteriana ( DPT ) 1º Dose	3.987	3.995	2.161	1.099
01011553	Aplicação da Vacina Tríplice Bacteriana ( DPT ) 2º Dose	4.004	3.700	2.145	1.098
01011561	Aplicação da Vacina Tríplice Bacteriana ( DPT ) 3º Dose	4.177	4.061	2.674	1.178
01011570	Aplicação da Vacina Tríplice Bacteriana ( DPT ) . Reforço	3.342	3.775	3.783	3.642
01011588	Aplicação da Vacina Tríplice Viral	751	3.810	2.871	4.626
<b>TOTAL</b>		<b>102.679</b>	<b>230.945</b>	<b>182.091</b>	<b>178.929</b>

FONTE: SMS/ CARUARU . DEPLAN . SIA/ SUS . 2004.

***SUB-GRUPO 02 É Outras Ações Executadas por Enfermeiro ( a ) e Outros Profissionais de Saúde de Nível Médio***

**- Atendimento Individual É Por Paciente -**

**- PROCEDIMENTOS INDIVIDUAIS POR PACIENTE 2000/ 2001/ 2002/2003**

<b>PROCEDIMENTO</b>	<b>2000</b>	<b>2001</b>	<b>2002</b>	<b>2003</b>
Adm. De medicamentos por paciente	14.284	45.528	113.832	190.741
Adm. De medicamentos para TB	406	642	268	247
Adm. De medicamentos para Hanseníase	809	963	324	311
Assit. Ao Parto s/ Distória por Parteiras	04	13	6	0
Coleta de linfa p/ prof. De m. leprae	245	22	3	0
Coleta de material p/ exame de lab. Em Patologia Clínica	5.151	10.796	42.942	64.298
Curativo por paciente	35.612	35.075	37.445	55.655
Inalação/Nebulização	35.805	36.258	38.954	62.964
Mitsuda (Hanseníase)	20	215	0	19
Pesquisa de Plasmódio	0	02	0	0
PRD (tub.) ID	0	84	0	0
Retirada de pontos de Cirurgia Básicas . Por paciente	4.591	4.076	3.829	5.222
Terapia de Reidratação Oral	2.933	2.551	3.304	6.433
<b>TOTAL</b>	<b>99.860</b>	<b>136.225</b>	<b>240.907</b>	<b>385.890</b>

FONTE: SMS/ CARUARU . DEPLAN . SIA/ SUS . 2004.

- Atividades em Grupo . Nível Médio -  
 . Atividades em Grupo realizado por Prof. Nível Médio. 2000/ 2001/ 2002/2003

<b>PROCEDIMENTOS</b>	<b>2000</b>	<b>2001</b>	<b>2002</b>	<b>2003</b>
Ativ. Educativa com Grupo na comunidade/unidade realizada por profissional de nível médio	4.488	5.536	3.344	8.393
Ativ. Executada por Agente comunitário de Saúde	315.100	480.764	502.062	551.444
Visita Domiciliar realizada por Profissional de Nível Médio	2.505	7.325	6.485	72.343

FONTE: SMS/ CARUARU . DEPLAN . SIA/ SUS . 2004.

## GRUPO 02 . Ações Médicas Básicas

### ***SUB-GRUPO 01: Procedimentos Clínicos***

#### **- CONSULTAS MÉDICAS BÁSICAS 2000 - 2001- 2002 - 2003**

<b>PROCEDIMENTO</b>	<b>2000</b>	<b>2001</b>	<b>2002</b>	<b>2003</b>
Consulta Médico do PSF	101.941	119.015	159.004	165.120
Consulta Médico em Clínica Médica	42.642	73.060	68.603	49.419
Consulta em Clínica Pediátrica	76.829	81.199	88.449	72.698
Consulta Médica em Clínica Ginecológica	17.730	18.987	21.839	20.156
Consulta Médica em Clínica Gineco-obstétrica	10.547	7.893	5.885	3.670
Atend. Clínica p/ inserção de DIU	07	02	45	581
Consulta Pré-natal realizada por médico	4.448	3.074	1.941	1.135
Cons. Médica para Hanseníase	1.409	1.082	1.013	767
Consulta/Atendimento de Urg. em Clín. Básica	5.619	23.263	72.307	131.618
Consulta/Atendimento de Urg. Em Clín. Básicas com Remoção	47	178	1.718	1.257
Atend. Clínico p/ inserção Diafragma	01	03	01	24
Consulta Médica Domiciliar	0	0	0	0
<b>TOTAL</b>	<b>261.220</b>	<b>327.756</b>	<b>420.805</b>	<b>446.445</b>

FONTE: SMS/ CARUARU . DEPLAN . SIA/ SUS . 2004.

#### **- QUANTIDADE DE CONSULTAS MÉDICAS 2 PSF REALIZADAS POR UNIDADE DE SAÚDE 2000/2001/ 2002/2003 -**

<b>Consultas Médicas . PSF</b>	<b>2000</b>	<b>2001</b>	<b>2002</b>	<b>2003</b>
Alto Moura	3.992	5.629	5.511	5.764
Itaúna	3.324	3.867	4.372	4.417
G. Ferreira	3.263	3.799	3.649	4.319
Juá	2.960	3.488	3.567	4.483

Lajes	3.350	4.770	4.234	3.470
Murici	4.128	4.506	5.448	4.424
Pau Santo	2.554	2.599	3.363	4.638
Peladas	4.846	3.090	4.190	4.682
Rch Dose	4.535	4.623	5.175	3.573
T Vermelha	3.965	4.020	4.519	4.240
Xicuru	3.679	3.602	4.240	6.603
M.B.Queim.	2.325	2.739	4.684	4.425
Serra Velha	3.969	2.905	4.764	5.547
Rafael	3.801	4.713	5.302	3.577
Cajá	4.811	4.278	4.800	5.234
Lg Pedra	4.363	3.634	4.572	4.321
João Mota	4.338	3.134	3.834	3.271
S.J.Escócia	3.421	3.923	3.498	3.656
Centenário	5.598	5.656	5.812	4.931
J.C.Oliveira	5.080	5.965	4.224	4.282
Morro Cent.	4.424	4.757	6.037	4.851
Morro B.Jesus	5.967	4.598	5.885	5.395
Morro S. Fco.	4.364	3.961	4.687	4.242
Ag. Mag.	4.263	4.711	5.255	3.919
Pe. Inácio	0	4.633	4.398	6.147
Salgado I	4.621	4.343	4.345	3.538
Salgado II	0	1.184	3.446	4.184
Salgado III	0	0	3.010	3.385
Salgado IV	0	147	3.671	5.466
V Ken I	0	510	4.535	4.402
V Ken II	0	1.222	4.561	4.135
Sta Rosa	0	1.337	4.349	4.711
Caiucá	0	1.145	4.048	5.357
José Liberato	0	1.267	3.652	4.445
Jd. Panorama	0	2.127	3.517	5.318
Cid. Jardim	0	2.133	3.850	4.358
Ag. Magalhães II	0	0	0	813
J. C. Oliveira II	0	0	0	103
Lag. Do Algodão	0	0	0	420
Jar. Panorama II	0	0	0	74
<b>Total</b>	<b>101.941</b>	<b>119.015</b>	<b>159.004</b>	<b>165.120</b>

FONTE: SMS/ CARUARU . DEPLAN . SIA/ SUS . 2004 .

### ***SUB-GRUPO 02 Ë PROCEDIMENTOS CIRÚRGICOS***

***- PROCEDIMENTOS CIRÚRGICOS REALIZADOS Ë2000/ 2001/ 2002/2003 -***

<b>PROCEDIMENTOS CIRÚRGICOS BÁSICOS</b>	<b>2000</b>	<b>2001</b>	<b>2002</b>	<b>2003</b>
	639	1.227	7.182	2.564

FONTE: SMS/ CARUARU . DEPLAN . SIA/ SUS . 2004.

## GRUPO 03 . Ações Básicas em Odontologia

### Ë PROCEDIMENTOS BÁSICOS EM ODONTOLOGIA Ë 2000/ 2001/ 2002/2003 -

PROCEDIMENTO	2000	2001	2002	2003
1ª Consulta odontológica	19.278	27.712	30.091	35.799
Aplicação tópica de Flúor p/ sessão	6.910	12.835	26.346	40.373
Procedimento Coletivo	644	83	5.371	14.616
Outros Procedimentos Básicos de Odontologia	72.491	84.259	105.402	125.929
<b>Total de Ações Básica em Odontologia</b>	<b>99.323</b>	<b>124.889</b>	<b>167.210</b>	<b>216.717</b>

FONTE: SMS/ CARUARU . DEPLAN . SIA/ SUS . 2004.

## GRUPO 04 . Ações executadas por outros Profissionais de Nível Superior

PROCEDIMENTO	2000	2001	2002	2003
Assist. ao parto s/distócia p/ enfer. Obstetra	0	0	0	3
Ativ. Educ. atenç. Bas. Grupo na comunidade	49	7.296	2.536	1.163
Ativ Educ. . atenç. Bas. Grupo na unidade	1.451	1.377	4.073	11.469
Cons/Atend. Atenç. Básica enfermeiro	7.157	10.324	8.483	8.867
Cons/Atend. Atenç. Bás. Outros prof.	2.249	1.796	2.867	1.472
Cons/Atend. Domiciliar atenç. Básic.Enferm.	91	0	29	51
Visita domiciliar cons/atend. Bás. Outros prof.	0	22	8	6
Ativ. Educ. grupos na comunidade PACS/PSF	3.607	976	1.053	1.349
Cons/Atend. Enfermeiro na unidade PACS/PSF	97.054	68.651	70.538	84.541
Cons/Atend. Domiciliar de enfermeiro PACS/PSF	7.478	8.775	3.545	4.403
<b>TOTAL</b>	<b>119.136</b>	<b>99.217</b>	<b>93.132</b>	<b>113.324</b>

### - AÇÕES DE MÉDIA COMPLEXIDADE -

## GRUPO 07 . Procedimentos Especializados Realizados por Profissionais Médicos, Outros de Nível Superior e de Nível Médio

### *SUB-GRUPO 01 Ë Procedimentos Especializados Realizados por Profissionais Médicos*

#### *- ATENDIMENTOS ESPECIALIZADOS Ë2000/ 2001/ 2002 / 2004*

PROCEDIMENTO	2000	2001	2002	2003
Atendimento Médico com Observação até 24 horas	551	6.025	6.029	5.889
Atendimento Pré- Hospitalar Emergência e Trauma II	0	0	0	0
Parecer Técnico Ocupacional	0	0	0	0
Atendimento Médico Especializado	0	0	0	23.366

em Urgência/ Emergência				
Atendimento Específico Para Alta ao Paciente Submetido ao Tratamento Autoadministrado	130	160	89	6
Atendimento Específico para Alta ao paciente Submetido ao Tratamento Supervisionado	0	0	0	0
<b>TOTAL</b>	<b>681</b>	<b>6.185</b>	<b>6.118</b>	<b>29.261</b>

FONTE: SMS/ CARUARU . DEPLAN . SIA/ SUS . 2004.

- Consultas Médicas Especializadas -

- QUANTIDADE DE CONSULTAS MÉDICAS ESPECIALIZADAS .  
2000/2001/2002/2003 -

<b>ESPECIALIDADE</b>	<b>2000</b>	<b>2001</b>	<b>2002</b>	<b>2003</b>
Consulta Médica em Cardiologia	2.560	7.394	10.089	9.263
Consulta Cirurgia Vascular	0	0	0	882
Consulta Cirurgia Pediátrica	0	0	0	335
Consulta Médica em Oncologia	0	0	0	5
Consulta Médica em Reumatologia	0	0	772	2.498
Consulta Médica em Angiologia	0	0	257	360
Consulta Médica em Infectologia	376	503	353	528
Consulta Médica em Tisiologia	1.284	1.069	1.038	1.144
Consulta Médica em Acidente do Trabalho	0	01	798	4.366
Consulta Médica em Urologia	0	1.786	2.522	1.923
Consulta Médica em Dermatologia	0	51	1.323	3.736
Consulta Médica em Oftalmologia	0	1.029	5.288	8.163
Consulta Médica em Otorrinolaringologia	0	47	408	87
Consulta Médica em Psiquiatria	0	442	6.536	10.541
Consulta Médica em Endocrinologia e Metabologia	0	504	1.434	2.039
Consulta Médica em Neurologia	0	2.464	5.071	4.922
Consulta Médica em Cirurgia Geral	0	1.483	2.845	2.172
Consulta Médica em Ortopedia	0	06	371	1.338
Consulta Médica em Geriatria	0	0	576	0
<b>TOTAL</b>	<b>4.220</b>	<b>16.779</b>	<b>39.681</b>	<b>54.302</b>

FONTE: SMS/ CARUARU . DEPLAN . SIA/ SUS . 2004.

**SUB-GRUPO 02 É Procedimentos especializados Realizados por Outros Profissionais de Nível Superior  
2000 - 2001 É 2002 - 2003**

ESPECIALIDADE	2000	2001	2002	2003
Ativ. Educ. em Assist. Espec. de alta Compl. Na comunidade/unidade em grupo	720	900	2.202	4393
Ativ. Educ. em Assist. Espec. de alta Compl. na unidade em grupo	11	27	139	85
Consulta/atendimento em assistência especializada de alta complexidade	4.860	12.299	12.514	13.542
Aplicação de teste p/ psicodiagnóstico	2.807	01	0	0
Terapias em grupo	174	30	391	236
Terapias individuais	2.972	4.668	5.969	6.600
Visita domiciliar p/ consulta/atendimento em assist. Especialidade. de alta complexidade.	66	02	1	43
FCES	0	05	0	0
FCES	0	55	0	0
FCES	0	05	0	0

FONTE: SMS/ CARUARU . DEPLAN . SIA/ SUS . 2004.

**SUB-GRUPO 03 É Procedimentos Especializados realizados por Outros Profissionais de Nível Médio**

PROCEDIMENTO	2000	2001	2002	2003
Teste específico para diabetes mellitus	0	300	1.163	1.183
Teste específico para diabetes mellitus glicosuria	0	09	106	536
Teste específico para diabetes mellitus centonúria	0	18	1	21

FONTE: SMS/ CARUARU . DEPLAN . SIA/ SUS . 2004.

**SUB-GRUPO 04 É Assistência Domiciliar por Equipe Multiprofissional  
2000/ 2001/ 2002/ 2003**

PROCEDIMENTO	2000	2001	2002	2003
Atendimento domiciliar terapêutico multiprofissional (ADTM) paciente portador HIV/ AIDS por visita em equipe	0	76	39	0
Atendimento domiciliar terapêutico multiprofissional (ADTM) paciente portador de outra patologias por visita em equipe	0	0	40	0

FONTE: SMS/ CARUARU . DEPLAN . SIA/ SUS . 2004.

**SUB-GRUPO 05 É Procedimentos Especializados Realizados por Profissionais Médicos ou de Enfermagem ou Profissionais de Saúde de Nível Médio  
2000 - 2001 É 2002 - 2003**

PROCEDIMENTO	2000	2001	2002	2003
Coleta de material para exame citopatológico	11.552	16.358	21.582	19.755

FONTE: SMS/ CARUARU . DEPLAN . SIA/ SUS . 2004.

## GRUPO 08 - Cirurgias Ambulatoriais Especializadas

- CIRURGIAS AMBULATORIAIS ESPECIALIZADAS - 2000/ 2001/ 2002 / 2003

UPS	ESPECIALIDADE	QUANTIDADE DE PROCEDIMENTOS			
		2000	2001	2002	2003
Policlínica Batista	Cirurgia Geral	0	169	412	418
Centro de Olhos de Caruaru	Cirurgia Oftalmológica	0	45	385	875
Hospital de Olhos de Caruaru	Cirurgia Oftalmológica	0	27	237	163
Pronto Trauma	Cirurgia Geral	0	05	58	105
CSBJ	Cirurgia Geral	0	0	51	50
HSS	Cirurgia Geral	0	0	0	5
<b>SUB-TOTAL</b>		<b>0</b>	<b>246</b>	<b>1.143</b>	<b>1.616</b>
Policlínica do Salgado	Cirurgia Geral	0	73	194	163
CS Ana Rodrigues	Cirurgia Geral	0	0	0	240
<b>SUB-TOTAL</b>		<b>0</b>	<b>73</b>	<b>194</b>	<b>403</b>
<b>TOTAL</b>		<b>0</b>	<b>319</b>	<b>1.337</b>	<b>2.019</b>

FONTE: SMS/ CARUARU . DEPLAN . SIA/ SUS . 2004.

## GRUPO 09 - Procedimentos Traumato-Ortopédicos

- QUANTIDADE DE PROCEDIMENTOS DE TRAUMATO-ORTOPEDIA  
REALIZADOS POR PRESTADOR E GESTÃO MUNICIPAL  
- 2000 - 2001 - 2002 - 2003 -

UPS	TIPO DE GESTÃO	QUANTIDADE DE PROCEDIMENTOS TRAUMATO - ORTOPÉDICOS			
		2000	2001	2002	2003
Pronto Trauma	MUNICIPAL	0	03	10	0
CSBJ	MUNICIPAL	0	03	01	01
HRA	ESTADUAL	11.309	8.250	*	*
Pronto Trauma	ESTADUAL	526	977	---	---
<b>TOTAL</b>		<b>11.835</b>	<b>9.230</b>	<b>11</b>	<b>01</b>

FONTE: SMS/ CARUARU . DEPLAN . SIA/ SUS . 2004.

\* Não foi possível resgatar os dados sob Gestão Estadual.

## GRUPO 10 È Ações Especializadas em Odontologia

2000			2001		
AÇÕES ESPECIALIZADAS	OUTRAS AÇÕES ESPECIALIZADAS ( ODONTO RADIOLOGIA)	TOTAL	AÇÕES ESPECIALIZADAS	OUTRAS AÇÕES ESPECIALIZADAS ( ODONTO RADIOLOGIA)	TOTAL
489	1.355	1.844	393	2.116	2.509

2002			2003		
AÇÕES ESPECIALIZADAS	OUTRAS AÇÕES ESPECIALIZADAS ( ODONTO RADIOLOGIA)	TOTAL	AÇÕES ESPECIALIZADAS	OUTRAS AÇÕES ESPECIALIZADAS ( ODONTO RADIOLOGIA)	TOTAL
1.827	3.648	5.475	4.429	3.843	8.272

FONTE: SMS/ CARUARU . DEPLAN . SIA/ SUS . 2004.

## GRUPO 11 È Patologia Clínica

### PATOLOGIA CLÍNICA È2000/ 2001/ 2002 / 2003

UPS	2000	2001	2002	2003
Laboratório Osvaldo Cruz	10.573	12.006	109	0
Laboratório Municipal	0	25.564	74.252	88.040
Laboratório de Citopatologia	11.583	22.003	25.024	29.590
Laboratório COAS	2.938	6.736	6.323	3.733
CS Amélia de Pontes	1.410	1.054	270	1.531
FOC	1.410	0	0	0
Laboratório Central	0	0	76.034	109.757
<b>Total</b>	<b>32.631</b>	<b>67.363</b>	<b>182.012</b>	<b>232.651</b>

FONTE: SMS/ CARUARU . DEPLAN . SIA/ SUS . 2004.

### - EXAMES DE VDRL REALIZADOS È 2000/ 2001/ 2002 /2003

ESPECIFICAÇÃO DO PROCEDIMENTO	2000	2001	2002	2003
VDRL	2.020	3.864	4.016	7.487

FONTE: SMS/ CARUARU . DEPLAN . SIA/ SUS . 2004.

## GRUPO 13 - Radiodiagnóstico

- Radiologia Simples -

### - PROCEDIMENTOS DE RADIOLOGIA È2000/ 2001/ 2002 / 2003

UPS	2000	2001	2002	2003
Dr. Valadares	6.631	8.013	5.764	7.748
IP	0	1.846	7.460	8.669
CSBJ	0	1.122	4.364	2.734
Pronto trauma	0	0	32	04
<b>Total</b>	<b>6.631</b>	<b>10.981</b>	<b>17.620</b>	<b>19.155</b>

FONTE: SMS/ CARUARU . DEPLAN . SIA/ SUS . 2004.

- *Outros Exames de Radiologia*

- MAMOGRAFIAS REALIZADAS . 2000/ 2001/ 2002 / 2003

UPS	2000	2001	2002	2003
IP	0	482	2.517	2.258
CSBJ	0	4	165	101
<b>TOTAL</b>	<b>0</b>	<b>486</b>	<b>2.682</b>	<b>2.359</b>

FONTE: SMS/ CARUARU . DEPLAN . SIA/ SUS . 2004.

## GRUPO 14 Exames de Ultra-sonografia

- EXAMES ULTRA-SONOGRÁFICOS . 2000/ 2001/ 2002/ 2003

UPS	USG				ECOCARDIOGRAMA			
	2000	2001	2002	2003	2000	2001	2002	2003
Casa de Saúde Bom Jesus	0	159	526	5	0	0	0	0
Ecocárdio	0	0	0	0	488	917	1.825	2.328
IP	0	44	143	13	0	0	0	0
Policlínica do Salgado	0	2918	7043	8.464	0	0	0	0
Policlínica do Vassoural	0	0	0	5.369	0	0	0	0
<b>TOTAL</b>	<b>0</b>	<b>3.121</b>	<b>7.712</b>	<b>13.851</b>	<b>488</b>	<b>917</b>	<b>1.825</b>	<b>2.328</b>

FONTE: SMS/ CARUARU . DEPLAN . SIA/ SUS . 2004.

## GRUPO 17 Diagnose

*DIAGNOSE É 2000/2001/ 2002/ 2003*

Grupo de Procedimentos	2000	2001	2002	2003
Diagnose	3.091	8.279	17.311	20.518

FONTE: SMS/ CARUARU . DEPLAN . SIA/ SUS . 2004.

- *DIAGNOSE POR ESPECIALIDADE É 2003*

UPS	DIAGNOSE É 2002					
	OFTALMOLOGIA	NEUROLOGIA	GINECOLOGIA	GASTROENTEROLOGIA	CARDIOLOGIA	OTORRINOLARINGOLOGIA
HOC	2228	0	0	0	0	0
CENOC	3691	0	0	0	0	0
PMC	0	0	2287	1685	5063	343
POLIC. BATISTA	0	0	0	359	0	173
Ecocárdio	0	0	0	0	440	0
Alexandre Varela	0	1042	0	0	0	0
<b>TOTAL</b>	<b>5919</b>	<b>1042</b>	<b>2287</b>	<b>2044</b>	<b>5503</b>	<b>516</b>

**- DIAGNOSE POR ESPECIALIDADE 2003**

UPS	DIAGNOSE 2003					
	OFTALMOLOGIA	NEUROLOGIA	GINECOLOGIA	GASTROENTEROLOGIA	CARDIOLOGIA	OTORRINOLARINGOLOGIA
HOC	1.439	0	0	0	0	0
CENOC	7.289	0	0	0	0	0
PMC	0	0	1.839	1.939	5.798	0
POLIC. BATISTA	0	0	0	189	0	0
Ecocárdio	0	0	0	0	543	0
Alexandre Varela	0	664	0	0	0	0
HSS	0	0	0	0	818	0
<b>TOTAL</b>	<b>8.728</b>	<b>664</b>	<b>1.839</b>	<b>2.128</b>	<b>7.159</b>	<b>0</b>

FONTE: SMS/ CARUARU . DEPLAN . SIA/ SUS . 2004.

**GRUPO 18 - Fisioterapia**  
**- PROCEDIMENTOS DE FISIOTERAPIA 2000/ 2001/ 2002/2003**

2000	2001	2002	2003
7.440	13.864	28.623	22.752

FONTE: SMS/ CARUARU . DEPLAN . SIA/ SUS . 2004.

**GRUPO 19 2 Terapias Especializadas**

**- TERAPIAS ESPECIALIZADAS - 2002**

UPS	TERAPIAS ESPECIALIZADAS 2002	
	OFTALMOLOGIA	GINECOLOGIA
HOC	120	0
CENOC	191	0
PMC	0	12
<b>TOTAL</b>	<b>311</b>	<b>12</b>

FONTE: SMS/ CARUARU . DEPLAN . SIA/ SUS . 2003.

**- TERAPIAS ESPECIALIZADAS 2003 -**

UPS	TERAPIAS ESPECIALIZADAS 2003	
	OFTALMOLOGIA	GINECOLOGIA
HOC	01	0
CENOC	989	0
PMC	0	145
<b>TOTAL</b>	<b>990</b>	<b>145</b>

FONTE: SMS/ CARUARU . DEPLAN . SIA/ SUS . 2004.

## 2.6.2. Rede Hospitalar

### a) Desempenho da Rede Hospitalar sob Gestão Municipal/SUS.

No ano 2003, o número de Unidades Prestadoras de Serviços de Saúde que realizaram internamentos hospitalares, permaneceu o mesmo, conforme observa-se no gráfico a seguir:

#### NÚMERO DE UPS COM INTERNAMENTOS HOSPITALARES SOB GESTÃO MUNICIPAL DO SUS 1999/ 2000/ 2001/2002/2003

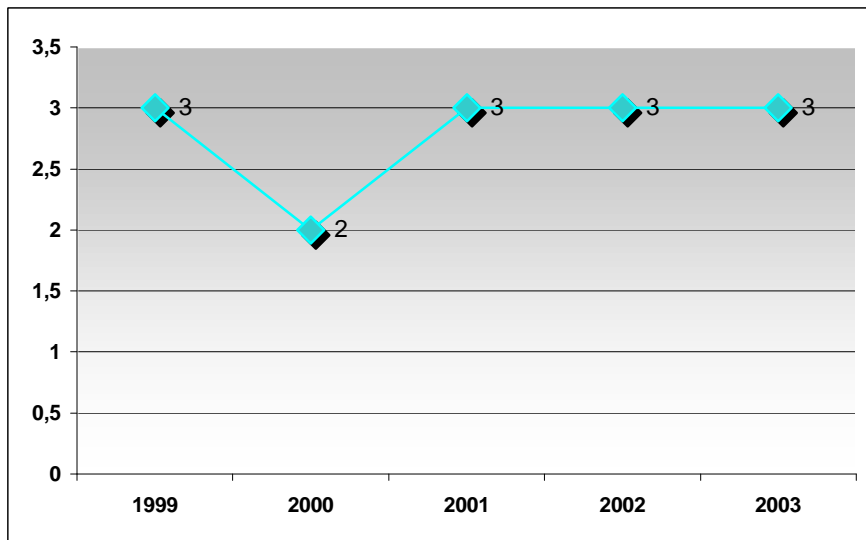

Fonte: SMS 1 Caruaru/DEPLAN/SIH/SUS-2004.

O número de internamentos hospitalares, sob gestão municipal também foi ampliado.

#### Nº DE INTERNAMENTOS HOSPITALARES SOB GESTÃO MUNICIPAL DO SUS 1999/ 2000/ 2001/2002/2003

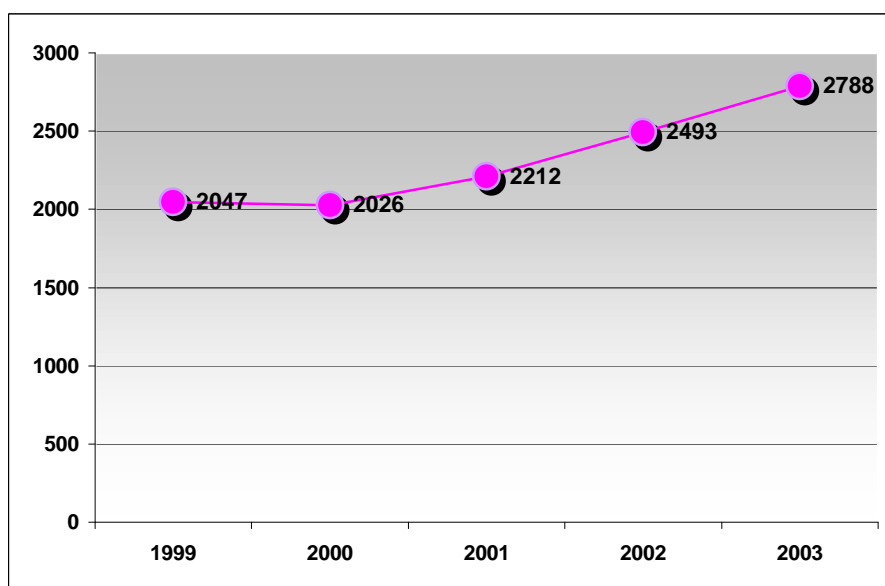

Fonte: SMS 1 Caruaru/DEPLAN/SIH/SUS-2004.

O gráfico abaixo, demonstra a evolução dos internamentos/especialidade, sob gestão municipal; pode-se observar, portanto aumento no número absoluto de internações nas Clínicas Cirúrgicas e Médica. Por outro lado, constata-se diminuição de internamentos na Clínica Psiquiátrica.

**Nº DE INTERNAMENTOS HOSPITALARES NAS CLÍNICAS CIRÚRGICA, MÉDICA E PSQUIÁTRICA SOB GESTÃO MUNICIPAL/ SUS E 1999/ 2000/ 2001/2002/2003.**

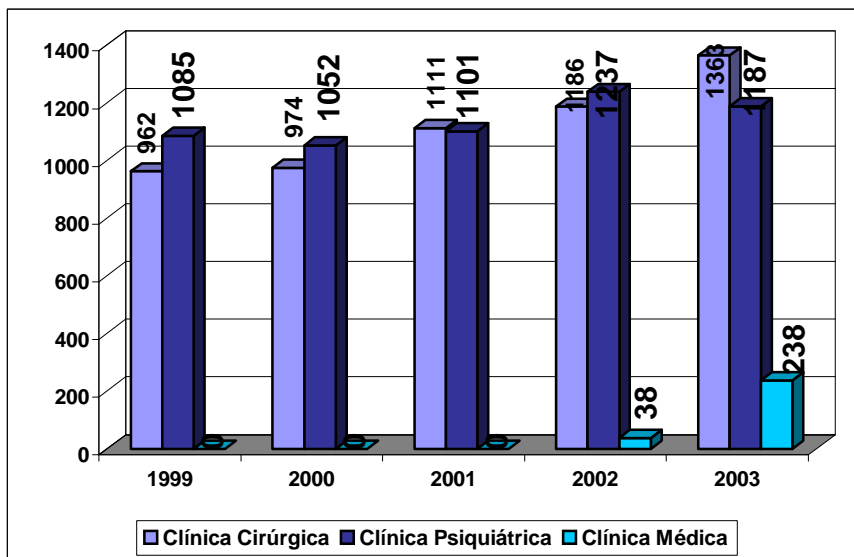

Fonte: SMS E Caruaru/DEPLAN/SIH/SUS-2004.

Em relação à necessidade, o quadro abaixo demonstra que o percentual de cobertura na Clínica Psiquiátrica.

**PERCENTUAL DE COBERTURA DOS INTERNAMENTOS HOSPITALARES NAS CLÍNICAS CIRÚRGICAS E PSQUIÁTRICAS SOB GESTÃO MUNICIPAL EM RELAÇÃO À NECESSIDADE DO MUNICÍPIO(PARÂMETRO: SIS PPI E 2004)**

ESPECIALIDADE	Nº DE INTERNAMENTOS	NECESSIDADE	% DE COBERTURA
Clínica Psiquiátrica	1.187	606	195%
Clínica Cirúrgica	1.363	4.169	33%
Clínica Médica	238	3.818	6,23%

Fonte: SMS E Caruaru/DEPLAN/SIH/SUS-2004.

No que diz respeito à média de permanência dos internamentos hospitalares sob gestão municipal, pose-se constatar que os internamentos na especialidade psiquiatria vinham apresentando aumento desde 1999, permanecendo inalterado, entretanto, de 2002 para 2003, prosseguem, todavia, necessitando averiguação, por parte do Controle e Avaliação acerca desta ocorrência. A média de permanência da clínica médica foi ampliada, porém justifica-se quando consideramos que esta especialidade foi introduzida a partir do final do último trimestre de 2002, não obtendo, evidentemente grandes variações naquele ano. Finalizando, pode-se observar que a Clínica Cirúrgica apresentou diminuição em sua média de permanência, devendo esta ocorrência ser acompanhada e avaliada pelo Controle e Avaliação, no intuito de estabelecer suas relações causais.

**MÉDIA DE PERMANÊNCIA DOS INTERNAMENTOS HOSPITALARES SOB GESTÃO MUNICIPAL É 1999/ 2000/ 2001/2002/2003.**

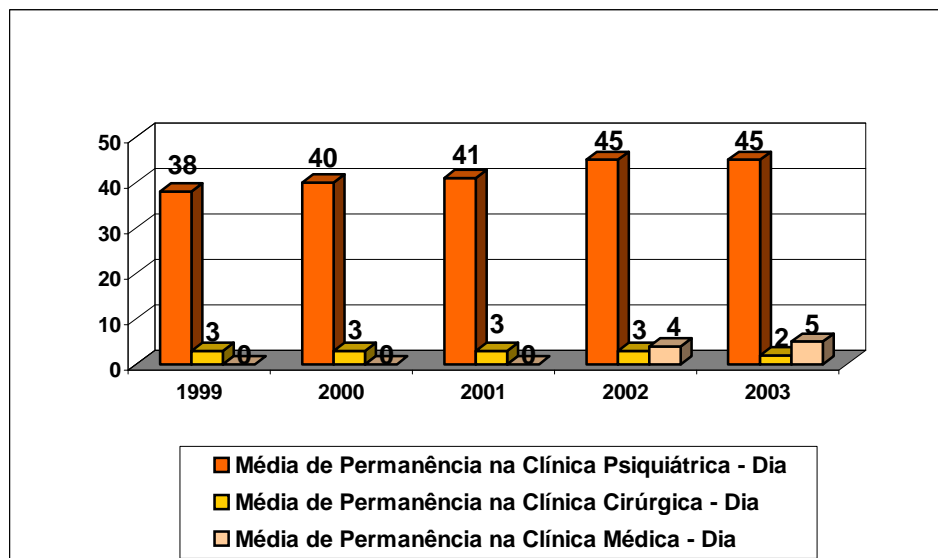

Fonte: SMS É Caruaru/DEPLAN/SIH/SUS-2004.

Quanto à procedência de pacientes internados nas Unidades Prestadoras de Serviços de Saúde sob a gestão municipal o gráfico abaixo apresenta estudo comparativo com os anos anteriores.

**PERCENTUAL DE PROCEDÊNCIA DE PACIENTES NOS INTERNAMENTOS PSIQUIÁTRICOS É CLÍNICA PSIQUIÁTRICA DE CARUARU É 1999/ 2000/ 2001/2002/2003.**

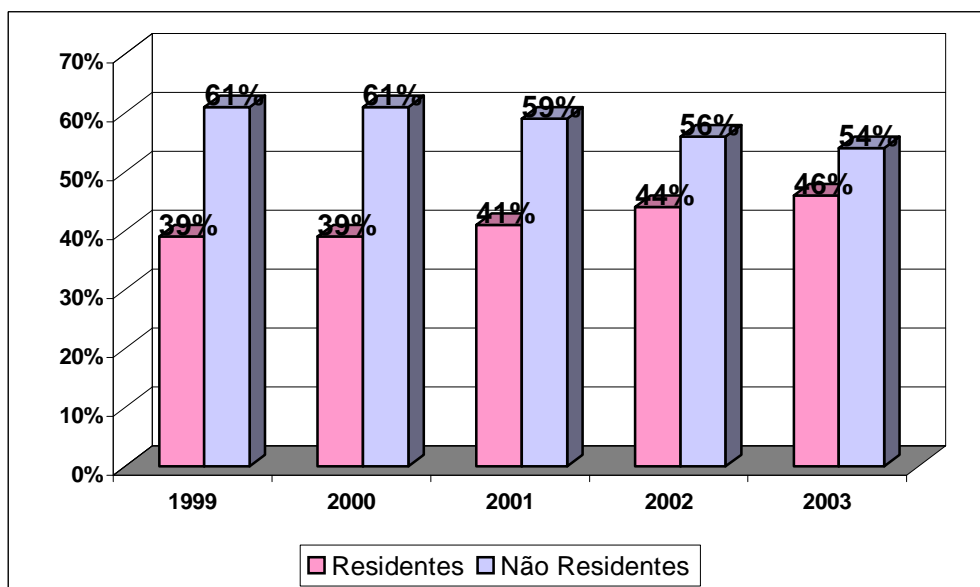

Fonte: SMS É Caruaru/DEPLAN/SIH/SUS-2004.

Na Clínica Psiquiátrica de Caruaru, pôde-se observar que o percentual de residentes aumentou em relação aos anos anteriores, em detrimento dos não residentes. Tudo leva a crer que o acesso aos internamentos por parte dos residentes foi ampliado.

**PERCENTUAL DE PROCEDÊNCIA DE PACIENTES NOS INTERNAMENTOS HOSPITALARES E CLÍNICA CIRÚRGICA E 1999/ 2000/ 2001/2002/2003.**

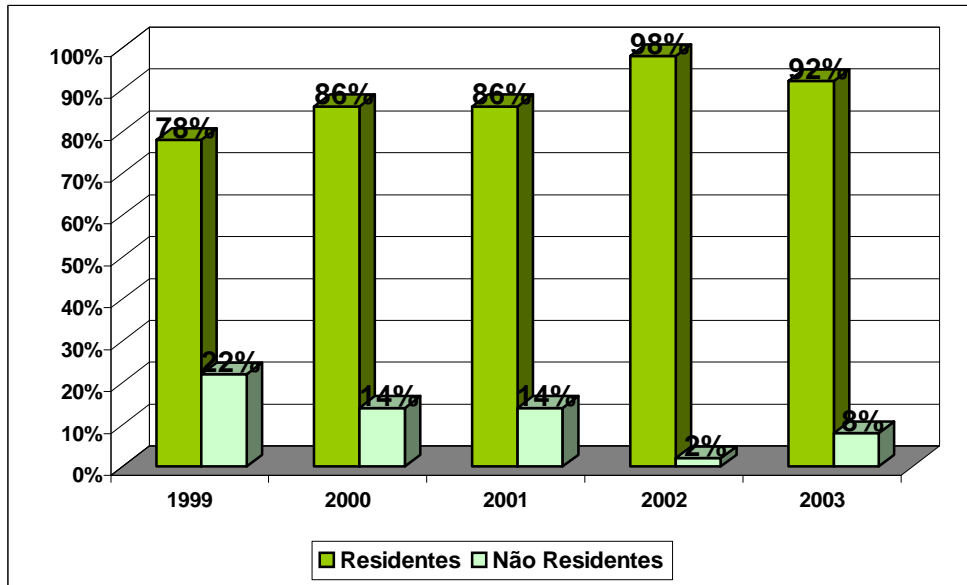

Fonte: SMS E Caruaru/DEPLAN/SIH/SUS-2004.

Com relação à procedência de pacientes com internamento na Clínica Cirúrgica, observa-se que apesar do número de residentes ser bem maior em relação ao % de não residentes em 2003, este percentual diminuiu em relação ao ano 2002.

A Clínica Médica apresentou grande percentual de internamentos de residentes (97%) em relação aos não residentes (3%).

No que diz respeito aos cinco procedimentos mais solicitados na Clínica Cirúrgica . Cirurgia Geral tem-se:

**CINCO PROCEDIMENTOS MAIS SOLICITADOS/ REALIZADOS NA CLÍNICA CIRÚRGICA ( CIRÚRGIA GERAL )/ 2003**

PROCEDIMENTOS	QUANTIDADE
Histerectomia c/ anex uni. Ou bilateral	91
Colecistectomia	75
Herniorrafia inguinal unilateral	67
Colpoperineoplastia Anterior e Posterior	38
	31

Fonte: SMS E Caruaru/DEPLAN/SIH/SUS-2004.

Quanto à Cirurgia Traumato-Ortopédica, os cinco procedimentos mais solicitados/realizados foram:

**CINCO PROCEDIMENTOS MAIS SOLICITADOS/ REALIZADOS NA CLÍNICA CIRÚRGICA ( CIRURGIA TRAUMATO-ORTOPÉDICA )/ 2003.**

PROCEDIMENTOS	QUANTIDADE
Retirada do Fio ou Pino intra-ossea	19
Tratamento Cirúrgico da fratura supra-condiliana	19
Cirurgia múltipla	14

Tratamento cirúrgico da fratura diafisaria dos ossos do antebraço	09
Tenoplastia ou enxerto de tendão	9

Fonte: SMS Ë Caruaru/DEPLAN/SIH/SUS-2004.

A Clínica Cirúrgica foi ampliada no que se refere às especialidade da mesma. As especialidades de Mastologia, Cirúrgica Pediátrica e Otorrinolaringologia foram introduzidas.

Quanto à Clínica Médica na especialidade de Cardiologia, os cinco procedimentos mais solicitados/realizados foram:

#### CINCO PROCEDIMENTOS MAIS SOLICITADOS/ REALIZADOS NA CLÍNICA MÉDICA (INTERNAMENTO EM CARDIOLOGIA)/ 2003.

PROCEDIMENTOS	QUANTIDADE
Insuficiência Cardíaca	39
Infarto Agudo do Miocárdio	31
Insuficiência Coronariana Aguda	12
Arritmias	10
Hipertensão Maligna	08

Fonte: SMS Ë Caruaru/DEPLAN/SIH/SUS-2004.

Observando os valores médios praticados nas referidas clínicas, pode-se constatar que a Clínica Médica apresentou aumento, juntamente com as Clínicas Psiquiátrica e Cirúrgica.

A Divisão de Controle e Avaliação deverá efetuar análise/acompanhamento acerca destas ocorrências.

#### VALOR MÉDIO DE INTERNAMENTOS DE CLÍNICA PSIQUIÁTRICA, CLÍNICA CIRÚRGICA E CLÍNICA MÉDICA Ë 1999/ 2000/ 2001/ 2002/ 2003.

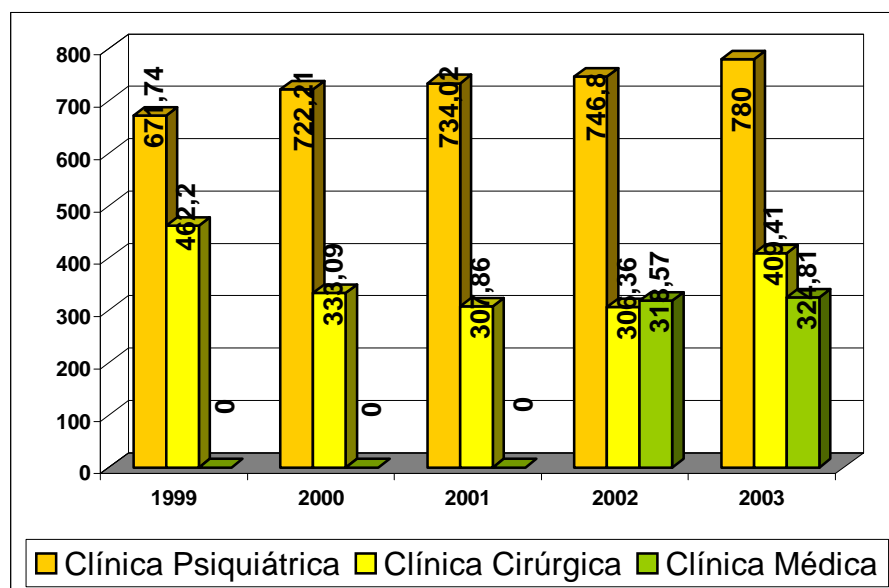

Fonte: SMS Ë Caruaru/DEPLAN/SIH/SUS-2004.

A tabela abaixo apresenta os valores de procedimentos mais caros realizados nas Unidades Prestadoras de Serviço sob gestão municipal.

**TABELA 45 - VALORES DE PROCEDIMENTOS HOSPITALARES MAIS CAROS**

**REALIZADOS SOB GESTÃO MUNICIPAL/2003**

<b>CÓDIGOS</b>	<b>PROCEDIMENTOS</b>	<b>ESPECIALIDADE</b>	<b>VALOR R\$</b>
39018131	Artroplastia coxo femural (devido a artrite piogênica)	Traumato-Ortopedia	3.257,53
39003124	Artroplastia coxo femurla	Traumato-Ortopedia	2.400,42
39016153	Red. Cir. Da Tíbia	Traumato-Ortopedia	1.446,35
31000002	Cir. Múltipla	Traumato-Ortopedia	1.403,58
39006131	Osteotomia do Fêmur	Traumato-Ortopedia	1.353,62

Fonte: SMS É Caruaru/DEPLAN/SIH/SUS-2004.

Finalizando este sub-item, apresentamos os quadros abaixo que demonstram os valores pagos/ano pelo município com internamentos hospitalares comparando com anos anteriores.

**GASTOS EFETUADOS PELO MUNICÍPIO COM INTERNAMENTOS HOSPITALARES-1999/2000/2001/2002/2003**

<b>ANO REFERÊNCIA</b>	<b>VALOR TOTAL R\$</b>
1999	R\$ 1.173.477,00
2000	R\$ 1.084.196,50
2001	R\$ 1.150.180,11
2002	R\$ 1.304.144,88
2003	R\$ 1.561.495,87

Fonte: SMS É Caruaru/DEPLAN/SIH/SUS-2004.

b) Análise dos Internamentos Hospitalares de Residentes de Caruaru.

O gráfico abaixo, demonstra o número de internamentos hospitalares . todas as especialidades . ocorridos em 2003, de pacientes residentes de Caruaru, bem como estabelece um comparativo em relação aos anos anteriores.

**TOTAL DE INTERNAMENTOS HOSPITALARES DE RESIDENTES E TODAS AS ESPECIALIDADES E 1998/1999/2000/2001/2002/2003.**

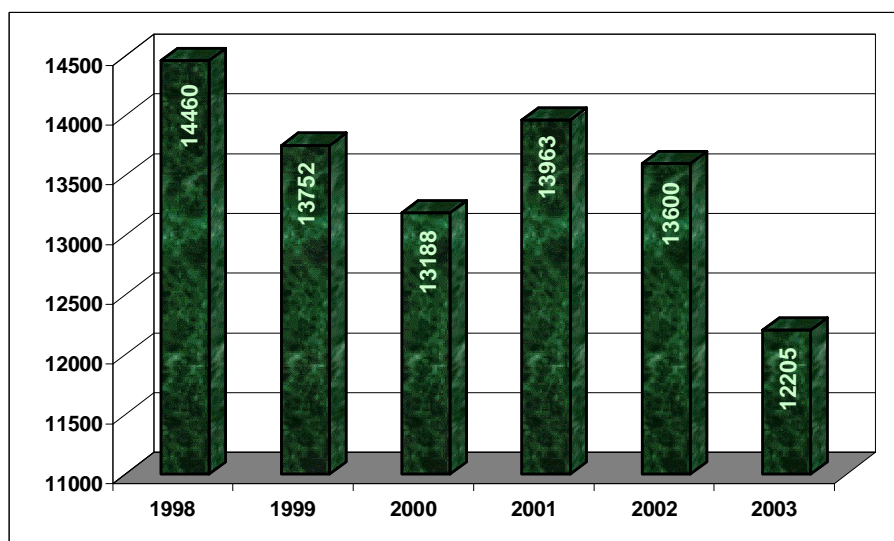

Fonte: SMS E Caruaru/DEPLAN/SIH/SUS-2004.

b.1) Internamentos Hospitalares em CLÍNICA MÉDICA de Residentes de Caruaru no ano 2003.

O demonstrativo abaixo, apresenta os cinco hospitais que mais internaram pacientes de Caruaru na Especialidade.

**HOSPITAIS QUE MAIS INTERNARAM PACIENTES DE CARUARU EM CLÍNICA MÉDICA/2003**

UPS	Município de Localização	Internamentos de Residentes e Clínica Médica
		QUANTIDADE
Hospital São Sebastião	Caruaru	1.510
Hospital Regional do Agreste	Caruaru	1.805
Hospital Regional Jesus Nazareno	Caruaru	350
IMCC	Recife	230
IMIP	Recife	151

Fonte: SMS E Caruaru/DEPLAN/SIH/SUS-2004.

Como se pode observar no quadro acima, os internamentos de Clínica Médica de residentes de Caruaru ocorreram, em sua maioria, no município de Caruaru, em hospitais sob Gestão Estadual.

**TOTAL DE INTERNAMENTOS HOSPITALARES EM CLÍNICA MÉDICA È  
1998/1999/2000/2001/2002/2003.**

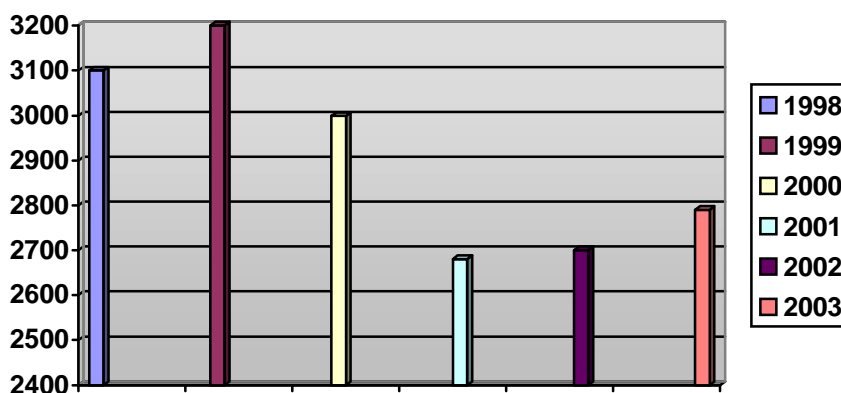

Fonte: SMS È Caruaru/DEPLAN/SIH/SUS-2004.

Conforme o Gráfico acima, houve um discreto aumento de internamentos hospitalares na Clínica Médica.

No que se refere às causas dos internamentos hospitalares em Clínica Médica, o quadro a seguir, demonstra as cinco principais causas deste tipo de internamento para residentes em 2003

**CINCO PRINCIPAIS CAUSAS DE INTERNAMENTOS HOSPITALARES DE RESIDENTES EM CLÍNICA MÉDICA/2003.**

ESPECIFICAÇÃO DO INTERNAMENTO	FREQÜÊNCIA
Cardiovasculopatias	705
Afecções Respiratórias	407
Doenças do Aparelho Digestivo	268
Afecções Neurológicas	216
Doença Infecciosas e Parasitárias	214

Fonte: SMS È Caruaru/DEPLAN/SIH/SUS-2004.

**b.2) Internamentos Hospitalares em CLÍNICA PEDIÁTRICA de Residentes de Caruaru no ano 2003.**

Para residentes de Caruaru, ocorreram 1.694 internamentos em Clínica Pediátrica. O quadro a seguir, apresenta os cinco hospitais que mais internaram pacientes de Caruaru na Especialidade.

**CINCO HOSPITAIS QUE MAIS INTERNARAM PACIENTES DE CARUARU EM CLÍNICA PEDIÁTRICA/2003.**

UPS	Município de Localização	Internamentos Hospitalares em Clínica Pediátrica de Residentes
		Quantidade
Hospital Regional do Agreste	Caruaru	1.273
Hospital Regional Jesus Nazareno	Caruaru	164
IMIP	Recife	134
Hospital Nossa Senhora de Fátima	-	29
Sociedade Pernambucana de Combate ao Câncer	Recife	24

Fonte: SMS Ë Caruaru/DEPLAN/SIH/SUS-2004.

Conforme o quadro acima, grande parte dos internamentos realizados em Clínica Pediátrica, ocorreram em Hospitais localizados no Território de Caruaru e que encontram-se sob Gestão Estadual.

**TOTAL DE INTERNAMENTOS HOSPITALARES EM CLÍNICA PEDIÁTRICA Ë 1998/1999/2000/2001/2002/2003.**

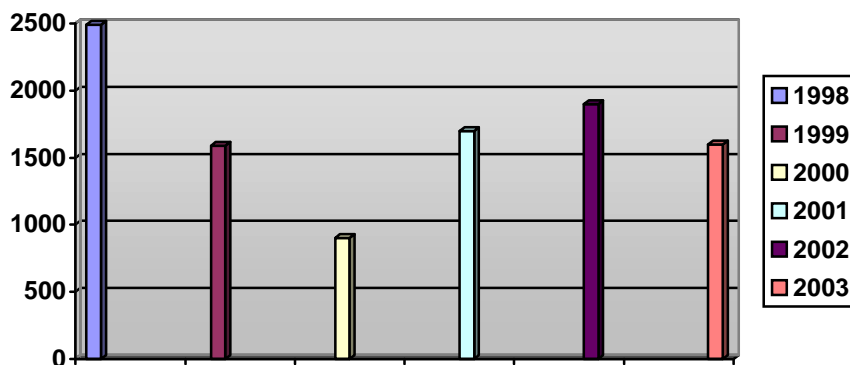

Fonte: SMS Ë Caruaru/DEPLAN/SIH/SUS-2003.

O gráfico acima demonstra redução de internamentos hospitalares em clínica pediátrica no ano de 2003, em relação ao ano de 2002.

No que diz respeito às causas dos internamentos hospitalares em Clínica Pediátrica, o quadro abaixo apresenta as cinco principais causas de internamentos desta especialidade para residentes de Caruaru no ano 2003

**CINCO PRINCIPAIS CAUSAS DE INTERNAMENTOS HOSPITALARES DE RESIDENTES EM CLÍNICA PEDIÁTRICA/2003**

<b>ESPECIFICAÇÃO DO INTERNAMENTO</b>	<b>FREQÜÊNCIA</b>
Afecções Respiratórias	689
Doenças Infeciosas e Parasitárias	284
Doenças do Recém Nascido	199
Desidratação Aguda	147
Afecções Gêrito-Urinárias	69

Fonte: SMS É Caruaru/DEPLAN/SIH/SUS-2004

Ao observar as cinco principais causas de internamento na Clínica Pediátrica, pode-se constatar que internamentos evitáveis ainda representam grande parcela dos internamentos de pediatria. Contudo, pode-se constatar que as Doenças Infeciosas e Parasitárias apresentaram diminuição em relação ao ano anterior demonstrando impacto das ações preventivas até então desenvolvidas (2002 . Doenças Infeciosas e parasitárias = 293). Contudo, ações estruturantes do ponto de vista da prevenção, devem prosseguir considerando que as causas evitáveis de internamento em persistem em aparecer como as principais causas de internamento na Clínica Pediátrica.

No que diz respeito às Infecções Respiratórias Agudas, há que se repensar em estratégias preventivas de maior contundência, uma vez que este tipo de internamento obteve grande freqüência, tendo entretanto, diminuído em relação ao ano anterior (2002 . Afecções Respiratórias = 842).

**b.3) Internamentos Hospitalares em Clínica Psiquiátrica, Cirúrgica e Obstétrica de Residentes de Caruaru.**

A tabela abaixo, apresenta o número de internamentos ocorridos entre 1998 a 2003 nas especialidades em pauta

<b>ANO DE REFERÊNCIA</b>	<b>ESPECIALIDADES</b>		
	<b>CLÍNICA PSQUIATRA</b>	<b>CLÍNICA CIRURGICA</b>	<b>CLÍNICA OBSTÉTRICA</b>
1998	453	3671	4804
1999	681	3517	4651
2000	676	3779	4852
2001	624	3638	5202
2002	634	3576	4722
2003	698	3862	3138

## 2.7. Desempenho dos Programas Assistenciais/ Indicadores e Metas Pactuados

### - **Plano de Controle do Câncer de Cóló Uterino**

O PCCU foi implementado em 2001, passando a ser executado em 43 Unidades de Saúde no que diz respeito à coleta.

Atualmente, apresenta uma cobertura para coleta de material para exame citopatológico equivalente a 100% das unidades públicas do SUS municipal.

O quadro a seguir, apresenta a evolução dos procedimentos integrantes para PCCU:

#### **PROCEDIMENTOS INTEGRANTES DO PCCU É 2000/ 2001/2002/2003**

PROCEDIMENTO	2000	2001	2002	2003
Coleta de Material para exame Citopatológico	11.552	16.358	26.068	30.244
Citologia Oncótica	11.583	22.003	26.068	30.244

FONTE: SMS É CARUARU É DAPS É SAÚDE DA MULHER É PCCU/ 2004

#### **PROCEDIMENTOS INTEGRANTES DO PCCU É 2000/ 2001/ 2002/ 2003.**

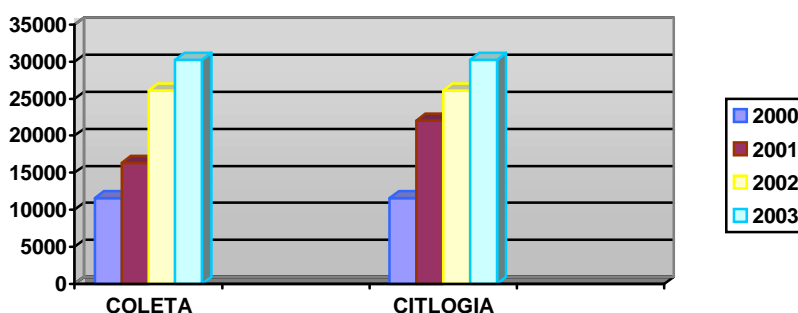

FONTE: SMS É CARUARU É DAPS É SAÚDE DA MULHER É PCCU/ 2004.

### - **Programa de Saúde Bucal**

Desde 1990, o Programa de Saúde Bucal encontra-se em funcionamento.

Em 2001, a Saúde Bucal começou a ser redefinida, sendo implantada as primeiras equipes de saúde bucal nos PSFs.

Ao longo de 2003, novas equipes foram implantadas, ampliando ainda mais o Programa nas Unidades de Saúde da Família.

## NÚMERO DE EQUIPES DE SAÚDE BUCAL NOS PSFES 2000/ 2001/2002/ 2003

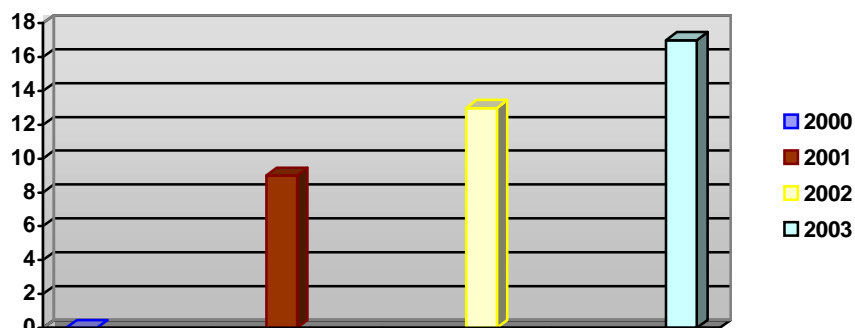

FONTE: SMS 3 CARUARU 3 DAPS/ COORDENAÇÃO SAÚDE BUCAL/ 2004.

Em 2003, o número total de procedimentos odontológicos foi ampliado em relação aos anos anteriores, conforme observa-se no quadro a seguir.

## NÚMERO TOTAL DE PROCEDIMENTOS ODONTOLÓGICOS 2000/ 2001/ 2002/ 2003.

PROCEDIMENTOS DE ODONTOLOGIA			
2000	2001	2002	2003
101.167	127.398	172.685	228.033

FONTE: SMS 3 CARUARU 3 DEPLAN 3 SIA/ SUS 3 2004.

Pode-se perceber que em relação ao ano 2000, obteve-se um incremento em 2003, equivalente a **125%**. Contudo, apesar do percentual de cobertura de procedimentos odontológicos em relação à necessidade ter sido ampliada, ainda encontra-se aquém do esperado.

## PERCENTUAL DE COBERTURA DE PROCEDIMENTOS DE ODONTOLOGIA 2000 2001 2002 - 2003.

POPULAÇÃO/ ANO	NECESSIDADE APLICADA AO PARÂMETRO (02 PROCED./ HAB./ ANO)	QUANTIADE PRODUZIDA	PERCENTUAL DE COBERTURA
2000 . 253.634 HAB	507.268	101.167	20%
2001 . 258.176 HAB	516.352	127.398	25%

2002 . 260.036 HAB	520.072	172.685	33%
2003 . 265.934 HAB	531.868	228.033	42,87%

FONTE: SMS E CARUARU E DEPLAN E 2004.

### PERCENTUAL DE COBERTURA DOS PROCEDIMENTOS ODONTOLÓGICOS EM RELAÇÃO À NECESSIDADE E 2000 E 2001 E 2002 - 2003.

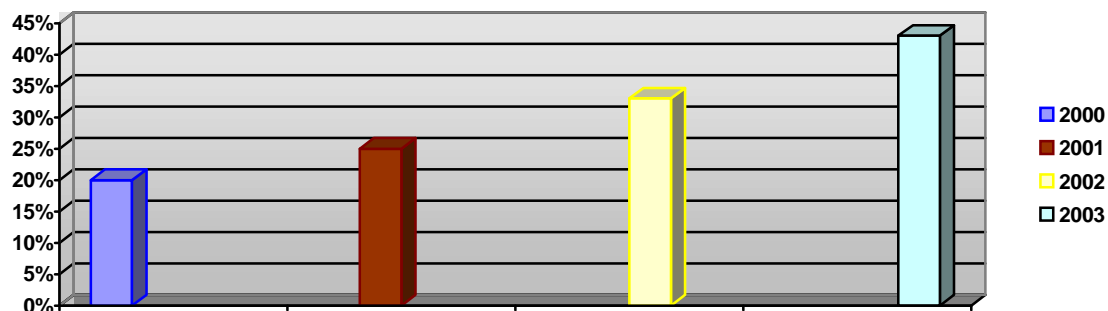

FONTE: SMS E CARUARU E DEPLAN E 2004.

### PROCEDIMENTOS BÁSICOS E ESPECIALIZADOS DE ODONTOLOGIA E 2000/ 2001/ 2002/ 2003.

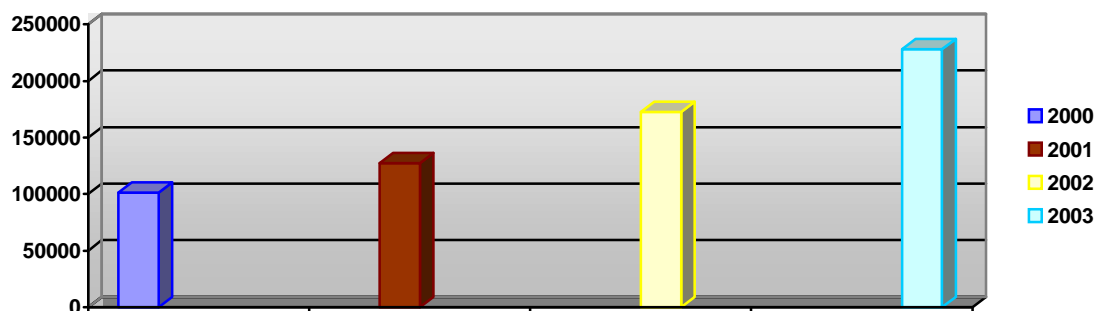

FONTE: SMS E CARUARU E DEPLAN E SAI/ SUS E 2004.

Em 2003, os procedimentos básicos de odontologia prosseguiram sendo ampliados em relação aos anos anteriores, conforme observa-se abaixo:

**TABELA 46 - NÚMERO DE PROCEDIMENTOS BÁSICOS DE ODONTOLOGIA 2000/ 2001/ 2002/ 2003.**

PROCEDIMENTOS BÁSICOS DE ODONTOLOGIA			
2000	2001	2002	2003
99.323	124.889	167.210	220.466

FONTE: SMS CARUARU DE PLAN SIA/ SUS 2004.

**PROCEDIMENTOS BÁSICOS DE ODONTOLOGIA 2000-2001-2002 - 2003.**

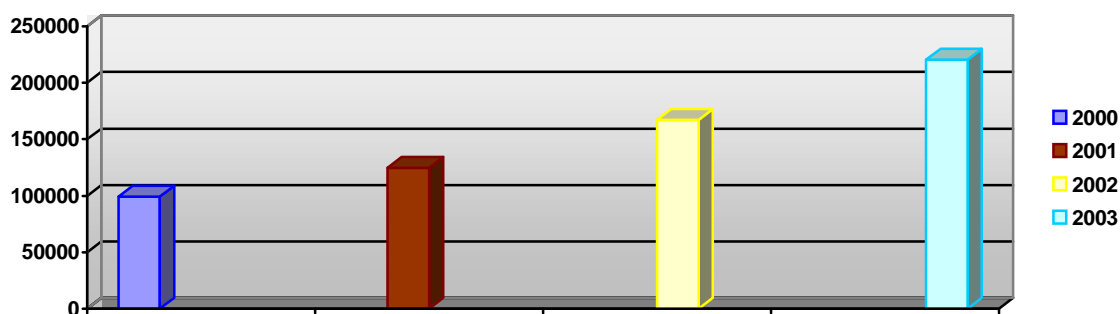

FONTE: SMS CARUARU DE PLAN SIA/ SUS 2004.

Quanto aos procedimentos especializados em Odontologia, pudemos concluir que houve uma ampliação significativa em relação aos anos anteriores.

**TABELA - NÚMERO DE PROCEDIMENTOS ESPECIALIZADOS DE ODONTOLOGIA 2000/ 2001/ 2002/ 2003.**

PROCEDIMENTOS ESPECIALIZADOS DE ODONTOLOGIA			
2000	2001	2002	2003
1.355	2.509	5.475	7.567

FONTE: SMS CARUARU DE PLAN SIA/ SUS 2004.

## NÚMERO DE PROCEDIMENTOS ESPECIALIZADOS DE ODONTOLOGIA 2000 - 2001 - 2002 - 2003.

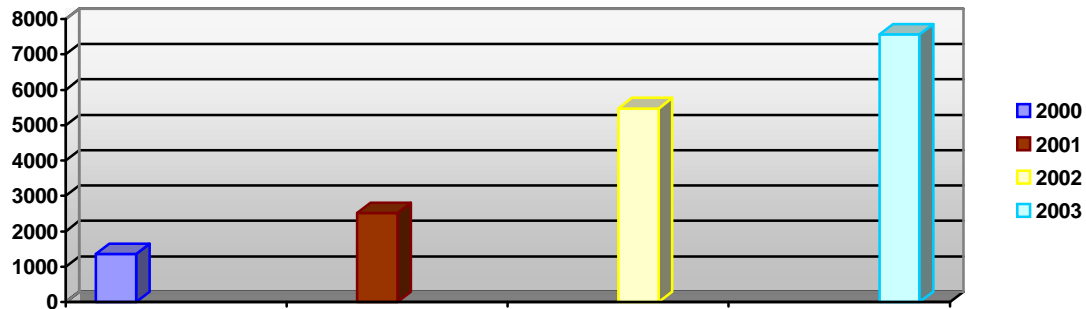

FONTE: SMS CARUARU - DAS/ COORDENAÇÃO SAÚDE BUCAL/ 2004.

### Outras Atividades:

Quantidade	REALIZADO EM 2003
06	Equipos Odontológicos adquiridos
04 (PSF)	Serviços de Odontologia Básica implantados
04	Serviços de Odontologia Especializada existentes
220.466	Atendimentos Básicos realizados
7.567	Atendimentos Especializados realizados

FONTE: SMS CARUARU - DAS/ COORDENAÇÃO SAÚDE BUCAL/ 2004.

### - Programa de Controle do Diabetes Mellitus

Em 1997, o programa de Controle do Diabetes Mellitus foi instalado no município de Caruaru. Em março de 2001, o PCDM foi descentralizado aos PSFs, tendo ainda, 03 Unidades de Referência para o Controle do Diabetes Mellitus.

ANO DE REFERÊNCIA	Nº UPS COM PCDM
2001	39
2002	45
2003	50

FONTE: SMS CARUARU - DAPS/ 2004.

**Nº DE UNIDADES DE SAÚDE COM PROGRAMA DE CONTROLE DE DIABETES MELLITUS IMPLANTADOS EM 2001 EM 2002 - 2003.**

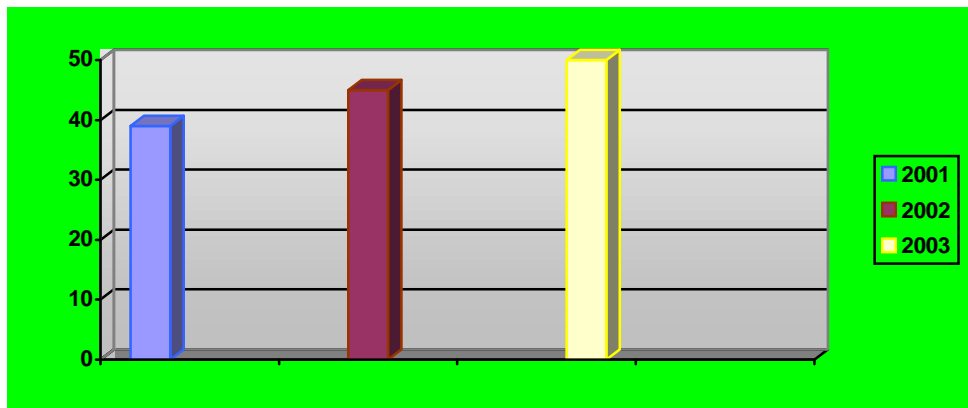

FONTE: SMS EM CARUARU EM DAPS EM 2004.

Dentre as atividades que o PCDM realiza, podemos destacar: o acompanhamento médico mensal aos pacientes, apoio diagnóstico, orientação nutricional, atividades educativas para a melhoria da qualidade de vida do paciente diabético, garantia da medicação, busca ativa dos pacientes faltosos, dentre outras atividades.

O PCDM possui os seguintes dados acerca da morbidade:

<b>2.821</b>	<b>DM CADASTRADOS</b>
<b>2.581</b>	<b>DM ACOMPANHADOS</b>
<b>91,49%</b>	<b>PERCENTUAL DE COBERTURA DE ACOMPANHAMENTO</b>

FONTE: SMS EM CARUARU EM DAPS EM 2004.

**- Programa de Controle da Hipertensão Arterial**

O PCHA foi implantado em Caruaru em 1997. Em 2001, o PCHA foi descentralizado para as equipes de PSF.

Em 2003, o número de unidades que realizam o PCHA foi ampliado, conforme quadro abaixo:

<b>ANO DE REFERÊNCIA</b>	<b>Nº UPS COM PCDM</b>
2001	39
2002	45
2003	50

O PCHA também realizou algumas atividades educativas, de acordo com o demonstrativo a seguir:

Atividades Educativas em Grupo	<b>4.101*</b>
Procedimentos Coletivos	<b>3.483*</b>

OBS.:\* Só PACS/PSF.

O PCHA possui os seguintes dados acerca da morbidade(PACS/PSF).

14.137	<b>HÁ CADASTRADOS</b>
12.813	<b>HA ACOMPANHADOS</b>
90,63%	<b>PERCENTUAL DE COBERTURA DE ACOMPANHAMENTO</b>

FONTE: SMS Ę CARUARU Ę DAPS Ę 2004.

### - **Programa Saúde da Criança**

O Programa Saúde da Criança foi implantado em Caruaru no ano de 1997.

Em 2003, o município de Caruaru, possuía 04 Unidades de Saúde de Pronto Atendimento em Pediatria. Este tipo de atendimento permaneceu com o mesmo número de unidades prestadoras de serviços de saúde embora tenha se apresentado ampliado em relação aos anos anteriores a 2002.

### **NÚMERO DE UNIDADES DE SAÚDE COM PRONTO ATENDIMENTO EM PEDIATRIA Ę 2000 Ę 2001 Ę 2002 - 2003.**

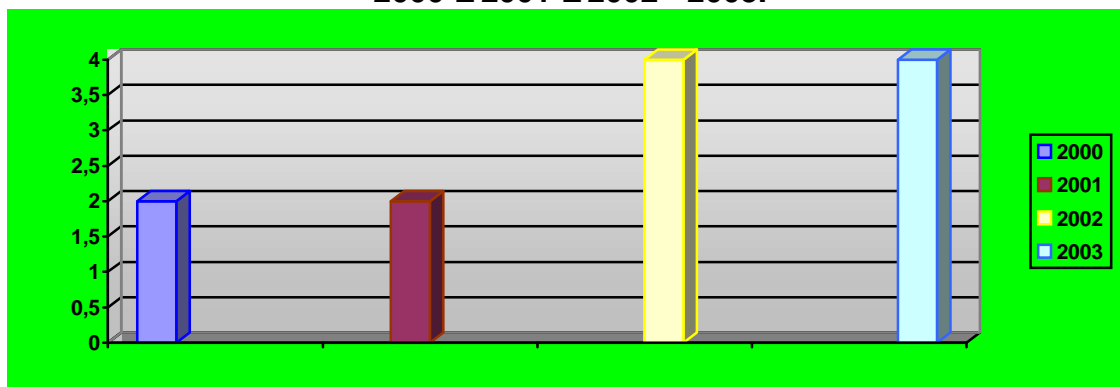

FONTE: SMS Ę CARUARU Ę DEPLAN Ę 2004.

A principal Unidade de Referência para os internamentos em clínica pediátrica em 2003, foi o Hospital Regional do Agreste.

O Plano Municipal de Combate às Carências Nutricionais funcionou de Janeiro à Outubro de 2003, quando foi interrompido pela falta de insumos (leite).

Beneficiou de Janeiro à Outubro, cerca de 855 crianças desnutridas menores de um ano e 677 gestantes desnutridas. Outras informações sobre o Controle Nutricional encontram-se em anexo.

Em relação ao percentual de crianças de 0 a 04 meses amamentado exclusivamente, conforme se observa a seguir, houve um aumento referente a este percentual quando comparado com os anos anteriores. Isto deveu-se à ampliação da cobertura assistencial tanto do Programa de Agentes Comunitários de Saúde, quanto em relação ao Programa de Saúde da Família.

<b>PERCENTUAL DE CRIANÇAS DE 0 À 04 MESES AMAMENTADAS EXCLUSIVAMENTE</b>				
<b>1999</b>	<b>2000</b>	<b>2001</b>	<b>2002</b>	<b>2003</b>
54%	60%	60%	54%	61,94%

FONTE: SMS E CARUARU E DAPS E 2004.

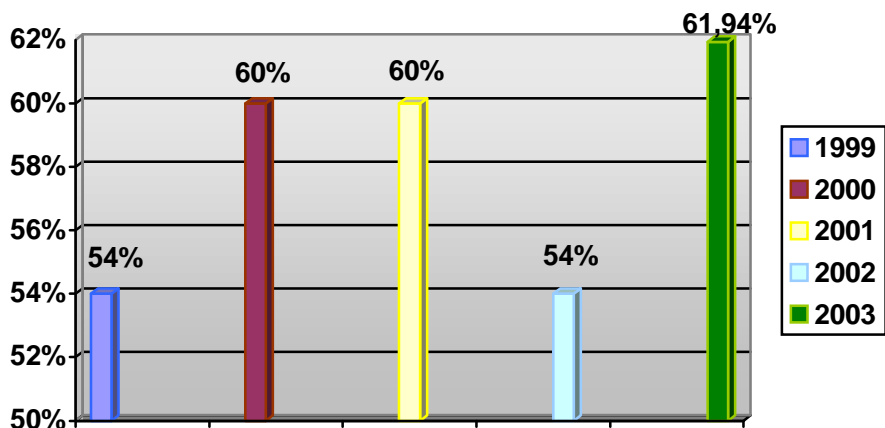

Com relação às Consultas Médicas em Pediatria, o próximo quadro demonstra o comportamento nos últimos 04 anos:

<b>CONSULTA MÉDICA EM PEDIATRIA</b>			
<b>2000</b>	<b>2001</b>	<b>2002</b>	<b>2003</b>
42.381	81.199	88.449	72.698

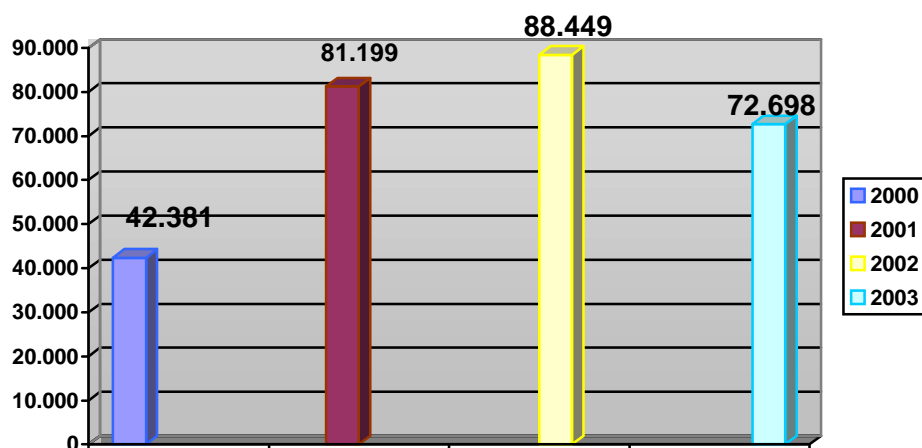

### - **Programa Saúde da Mulher**

O Programa Saúde da Mulher foi implantado no município de Caruaru em 1997. O demonstrativo abaixo, apresenta os principais procedimentos relacionados à saúde da mulher e seu desempenho ao longo do ano 2002.

#### **Nº DE PROCEDIMENTOS DO PROGRAMA SAÚDE DA MULHER É 2003**

<b>SERVIÇO</b>	<b>Nº DE PROCEDIMENTOS</b>
Colposcopia	2.030
Coleta Citologia Oncótica	30.244
Mamografia	2.359
Ultrassonografia	13.851
Pré-natal baixo risco	24.705
Pré-natal alto risco	1.135
VDRL . gestantes	8720
Posto de Vacinação . DT	53
Consultas Médicas em Ginecologia	20.156
Consultas Médicas em Obstetrícia	3.670

FONTE: SMS É CARUARU É DAS É COORDENAÇÃO MUNICIPAL SAÚDE DA MULHER/ 2004.

No ano 2003, foram realizadas 24.705 consultas de pré-natal, apresentando uma cobertura equivalente a 92,26%.

### - **Programa de Coleta Laboratorial Descentralizada**

Em 2001, a Secretaria de Saúde implantou o Programa de Coleta Descentralizada ( COLAB ). Os quadros a seguir, apresentam o desempenho do COLAB em 2003.

<b>ESPECIFICAÇÃO</b>		
<b>MESES</b>	<b>Nº de Coletas descentralizadas realizadas</b>	<b>Nº de UPS atendidas</b>
JAN	2.668	57
FEV	2.650	57
MAR	2.622	57
<b>SUB TOTAL</b>	<b>7.940</b>	<b>57</b>
ABR	3.177	57
MAI	3.465	57
JUN	2.872	57
<b>SUB TOTAL</b>	<b>9.514</b>	<b>57</b>
JUL	3.580	57
AGO	3.330	57
SET	3.276	57
<b>SUB TOTAL</b>	<b>10.186</b>	<b>57</b>
OUT	3.586	57
NOV	3.259	57
DEZ	2.708	57
<b>SUB TOTAL</b>	<b>9.553</b>	<b>57</b>
<b>TOTAL</b>	<b>37.193</b>	<b>57</b>

**- Programa de Coordenação da Rede Laboratorial do Município.**

**COORDENAÇÃO DOS LABORATORIOS**  
**ATENDIMENTO NA REDE LABORATORIAL**

<b>ANO</b>	<b>Nº DE CLIENTES ATENDIDOS</b>	<b>EXAMES REALIZADOS</b>
2001	1.213	5.263
2002	33.922	144.517
2003	44.520	212.986

MÉDIA POR MÊS/2003: 3.710 PACIENTES

AUMENTO EM RALAÇÃO A 2002: 32%

MÉDIA DE EXAMES: 17.748

AUMENTO EM RELAÇÃO A 2002: 50%

		<b>Nº DE CLIENTES</b>	<b>EXAMES REALIZADOS</b>
<b>LAB. MUNIC IPAL</b>	2001	5.902	22.263
	2002	17.542	74.021
	2003	18.887	94.472

		<b>Nº DE CLIENTES</b>	<b>EXAMES REALIZADOS</b>
<b>LAB. CENTRAL</b>	2002 *	16.380	70.496
	2003	25.633	118.514

\* EM 10 MESES DE FUNCIONAMENTO.

## OS DEZ MAIORES ATENDIMENTOS POR UNIDADES DE SAÚDE

UNIDADES DE SAÚDE	PACIENTES ATENDIDOS	EXAMES REALIZADOS
Poli. de Salgado Ambulatório	3.094	17.401
C. S. São Francisco	3.066	14.849
PSFç Morro Bom Jesus e Morro Centenário	1.997	10.644
C. S. Santa Rosa	2.015	9.163
Clínica da Criança	682	1.406
C. S. COHAB I	1.176	6.216
Poli. Salgado Emergencia	1.031	1.438
C. S. COHAB III	899	3.710
Poli. 3ª Idade	1.505	10.448
Poli. Vassoural Ambulatório	1.926	9.942

## EXAMES MAIS SOLICITADOS

<b>HEMOGRAMAS</b>	24.672
<b>GLICOSE</b>	28.234
<b>SUMARIO DE URINA</b>	24.392
<b>COLESTEROL</b>	16.976
<b>TRIGLICERIDEOS</b>	16.284
<b>VDRL</b>	8.276
<b>CREATININA</b>	10.850
<b>UREIA</b>	9.165
<b>GRUPO SANGUINEO E Rh</b>	5.525
<b>COLESTEROL HDL</b>	7.330

## MÉDIAS MENSAIS E ANUAIS DE ALGUNS EXAMES

EXAMES	MÉIDA MENSAL	MÉDIA ANUAL
Dosagens Bioquímicas	8.017	96.204
Exames Hematológicos	2.472	29.672

Exames de Urina	2.032	24.392
Sorologia para HIV - Gestantes	368	4.419
- Pacientes do COAS	319	3.835
Exames Endocrinológicos	241	2.901

- **Programa Educação em Saúde.**

O PES foi implementado de maneira contundente em 2001, formando inclusive um Grupo de Teatro ( EDUCARTE ). O quadro a seguir, apresenta as principais atividades do EDUCARTE EM SAÚDE, desenvolvidas em 2003.

MESES	LOCAIS	TEMAS	Nº DE PARTICIPANTES
<b>JAN</b>			
<b>FEV</b>	Escola Municipal D. Maria Digna (Sítio Xique-Xique), Escola Deputada Cristina Tavares	SAÚDE BUCAL, DENGUE E PROJETO ALVORADA	<b>(16 apresentações) 1080 pessoas</b>
<b>MAR</b>	Igreja do São João da Escócia, Escola Gianete Silva, Igreja da Cidade Jardim, PSF Jardim Panorama, Igreja Católica da Vila Padre Inácio, Creche Carminha	SAÚDE BUCAL, SAÚDE HOJE, SAÚDE DA MULHER E PROJETO ALVORADA. Realizamos cursos e oficinas de capacitação para os professores da rede municipal de ensino das escolas próximas às áreas contempladas com o Projeto Alvorada.b	<b>(15 apresentações) 1285 pessoas</b>
<b>SUB TOTAL</b>			<b>(31 apresentações) 2365 pessoas</b>
<b>ABR</b>	Escola Professora Florêncio, Estadual Monteiro, Professor Luiz Pessoa, PSF José Liberato	Municipal Josélia, Escola Paulina, Escola Antônio	PROJETO ALVORADA, SAÚDE HOJE, SAÚDE BUCAL
<b>MAI</b>	PSF Padre João Mota, PSF Terra	DENGUE, SAÚDE DA MULHER,	<b>(27 apresentações) 2194 pessoas</b>

	Vermelha, Creche Tia Carminha, Programa Prefeitura Junto de Você, Hospital Jesus Nazareno, Secretaria de Saúde, PACS Salgado, PSF Agamenon Magalhães, PSF Peladas, SESC, Rotary, CAIC, Rua da Lata, Centenário, Alto do Moura, Largo da Conceição, Vila Kennedy, Caiucá e Lagoa de Pedra.	SAÚDE HOJE, TUBERCULOSE, PROJETO ALVORADA, AIDS E HIPERTENSÃO E DIABETES	
<b>JUN</b>	Escola Santo Amaro, AABB, PSF João Mota, Programa Prefeitura Junto de Você, Petrópolis, PSF Xicuru, HEMOPE, Rotary, COHAB III, Riacho Doce, SESI, Casa das Rendeiras, Escola Professor Kermógenes, Malhada de Berreira Queimada, Escola Joel Pontes, Lajes e Rafeel.	SAÚDE DA MULHER, SAÚDE HOJE, SAÚDE BUCAL, AIDS. DOAÇÃO DE SANGUE E PROJETO ALVORADA	<b>(21 apresentações) 2399 pessoas</b>
<b>SUB TOTAL</b>			<b>(66 apresentações) 6389 pessoas</b>
<b>JUL</b>	PSF Gonçalves Ferreira, Creche Babu, Creche Tia Clarice, Creche Tia Carminha, Creche Flora Bezerra, Creche Helena Maria Gomes, Creche Érica Patrícia, Creche Jestina Freitas, Escola Tereza Neumam, Centro Social São José do Monte, UFPE, SESC, PSF João Mota, Secretaria de Desenvolvimento Social, Policlínica da 3ª Idade, Escola Professor Vicente Monteiro e CAPS.	SAÚDE HOJE, AIDS, SAÚDE BUCAL E PROJETO ALVORADA	<b>(17 apresentações) 1628 pessoas</b>
<b>AGO</b>	Escola Mário Sette,	SAÚDE HOJE,	<b>(18 apresentações)</b>

	Escola Santo Amaro, Clínica Psiquiátrica, Escola Vicente Monteiro, Escola Antenor Simões, IV Conferência Municipal de Saúde (Shopping Caruaru), Escola Maria Auxiliadora, Hospital Regional do Agreste, APODEC, Tiro de Guerra e Largo da Conceição	AIDS E PROJETO ALVORADA	<b>2606 pessoas</b>
<b>SET</b>	Escola Maria Auxiliadora Liberato, Escola Duque de Caxias, Escola Santa Maria Gorete, Escola Casa do Trabalhador, PSF Gonçalves Ferreira, Centro Educacional Novo Horizonte, Escola Adventista, Largo da Conceição, Escola Espaço Verde, Externato Caruaru, Escola Santos Anjos, Hotel Eduardo Castro, SESC, Shopping Caruaru, PSF Agamenon Magalhães, Hospital São Sebastião, Centro de Saúde do Cedro e CAPS	SAÚDE DA MULHER, SAÚDE HOJE, SAÚDE BUCAL, HIPERTENSÃO, DIABETES, DOAÇÃO DE SANGUE E PROJETO ALVORADA	<b>(24 apresentações) 2669 pessoas</b>
<b>SUB TOTAL</b>	---	---	<b>(59 apresentações) 6903 pessoas</b>
<b>OUT</b>	*	*	*
<b>NOV</b>	*	*	*
<b>DEZ</b>	*	*	*
<b>SUB TOTAL</b>	*	*	*
<b>TOTAL</b>	---	---	<b>(307 apresentações) 31.314 pessoas</b>

\* O Setor não forneceu os dados até o fechamento deste relatório.

**- Programa de Controle da Tuberculose**

O PCT, que foi implantado no município em 1997, funcionava até o ano 2001, centralizado 100% no Centro de Saúde Amélia de Pontes. Por recomendação do Ministério da Saúde, o PCT foi descentralizado para 40 equipes de PSF. A seguir, encontra-se o PCT 2003.

Especificação	JAN	FEV	MAR	SUB TOT	ABR	MAI	JUN	SUB TOT	JUL	AGO	SET	SUB TOT	OUT	NOV	DEZ	SUB TOT	TOT.
Nº casos novos Caruaru	11	11	06	<b>28</b>	12	07	06	<b>25</b>	12	08	08	<b>28</b>	09	07	05	<b>21</b>	<b>102</b>
Resultados+	08	06	05	<b>19</b>	06	03	03	<b>12</b>	07	07	02	<b>16</b>	02	02	05	<b>09</b>	<b>56</b>
Nº de pacientes novos	15	14	10	<b>39</b>	15	09	14	<b>38</b>	19	15	12	<b>46</b>	11	07	10	<b>28</b>	<b>151</b>
Nº pacientes c/ alto por cura	10	10	04	<b>24</b>	09	06	06	<b>21</b>	12	07	08	<b>27</b>	07	07	05	<b>19</b>	<b>91</b>
Nº óbitos	02	02	00	<b>04</b>	01	00	02	<b>03</b>	00	00	00	<b>00</b>	00	00	02	<b>02</b>	<b>18</b>
% abandono de tratamento	03	03	06	<b>12</b>	05	01	02	<b>08</b>	08	08	04	<b>20</b>	03	00	03	<b>06</b>	<b>46</b>

**PROGRAMA DE CONTROLE DE TUBERCULOSE 2001/2002/2003**

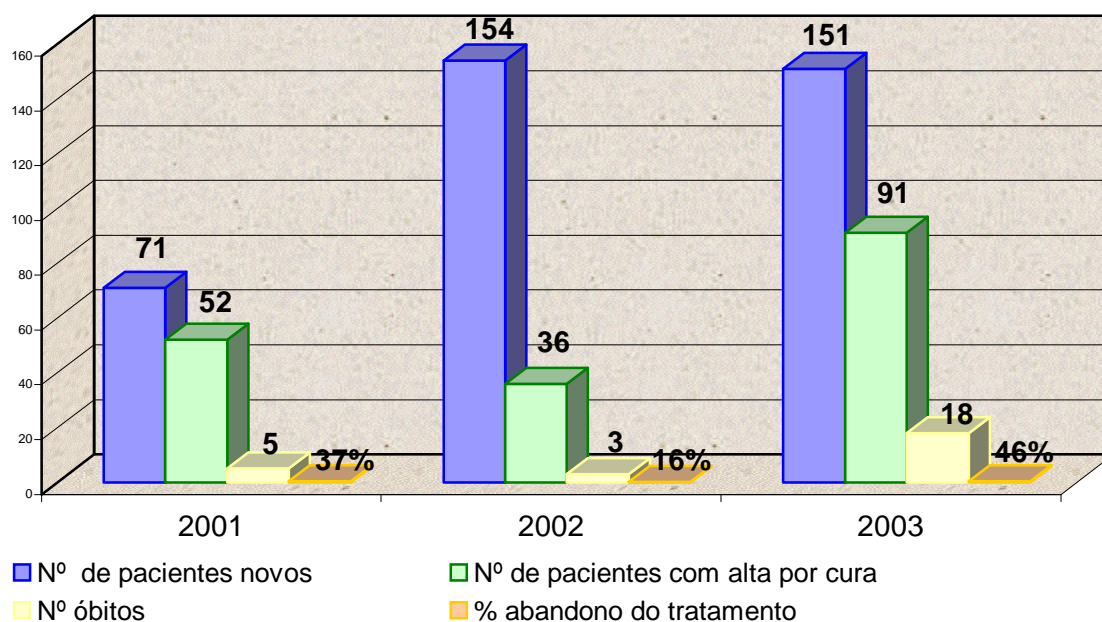

**- Programa de Controle de Hanseníase**

O PCH, a exemplo do PCT, também foi descentralizado em 2001, apresentando os seguintes dados em 2003:

Especif.	JAN	FEV	MAR	SUB TOT	ABR	MAI	JUN	SUB TOT	JUL	AGO	SET	SUB TOT	OUT	NOV	DEZ	SUB TOT	TOT.
Nº casos novos Caruaru	00	01	03	<b>04</b>	08	05	04	<b>17</b>	00	05	01	<b>06</b>	04	06	02	<b>12</b>	<b>39</b>
Nº pacientes c/ alta por cura	00	01	03	<b>04</b>	03	03	01	<b>07</b>	00	01	01	<b>02</b>	00	00	00	<b>00</b>	<b>13</b>
Nº de óbitos	-	-	-	-	-	-	-	-	-	-	-	-	-	-	-	-	-
% abandono tratamento	-	-	-	-	-	-	-	-	-	-	-	-	-	-	-	-	-
Nº pacientes em tratamento	00	00	00	<b>00</b>	05	02	03	<b>10</b>	00	04	00	<b>04</b>	04	06	02	<b>12</b>	<b>26</b>

### PROGRAMA DE CONTROLE DO HANSENÍASE 2001/2002/2003

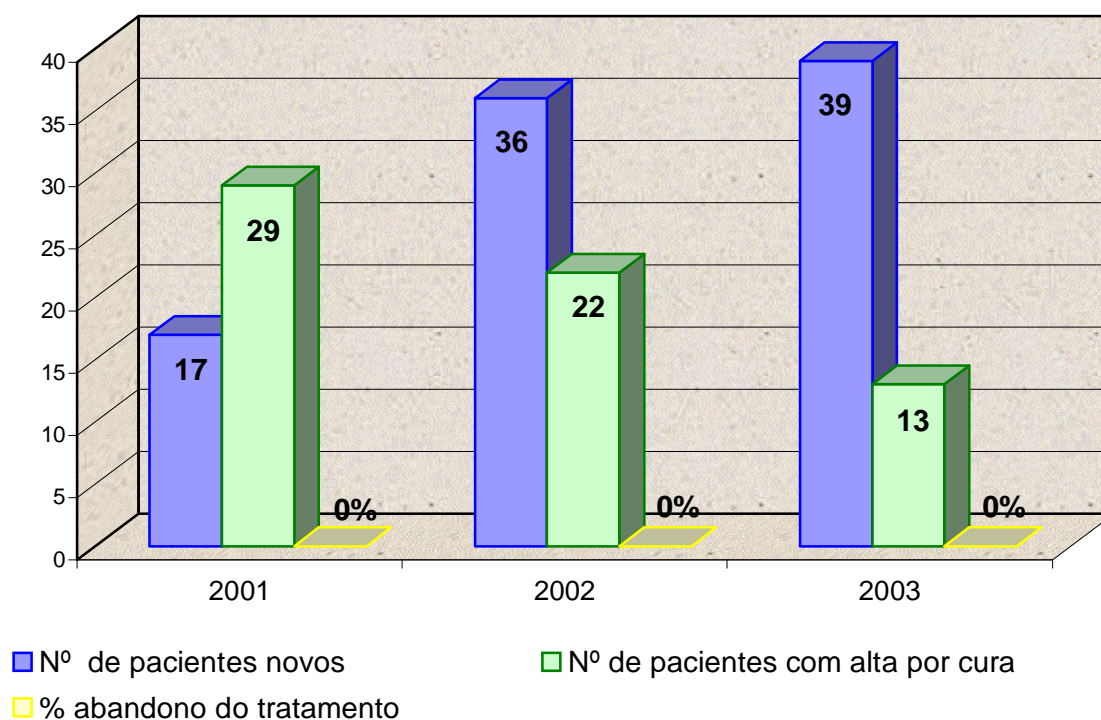

## - Programa Nacional de Imunizações

O PNI apresentou um bom desempenho ao longo do ano 2003. A seguir, encontra-se os gráficos contendo o número de usuários atendidos em relação à meta, por imunizante.

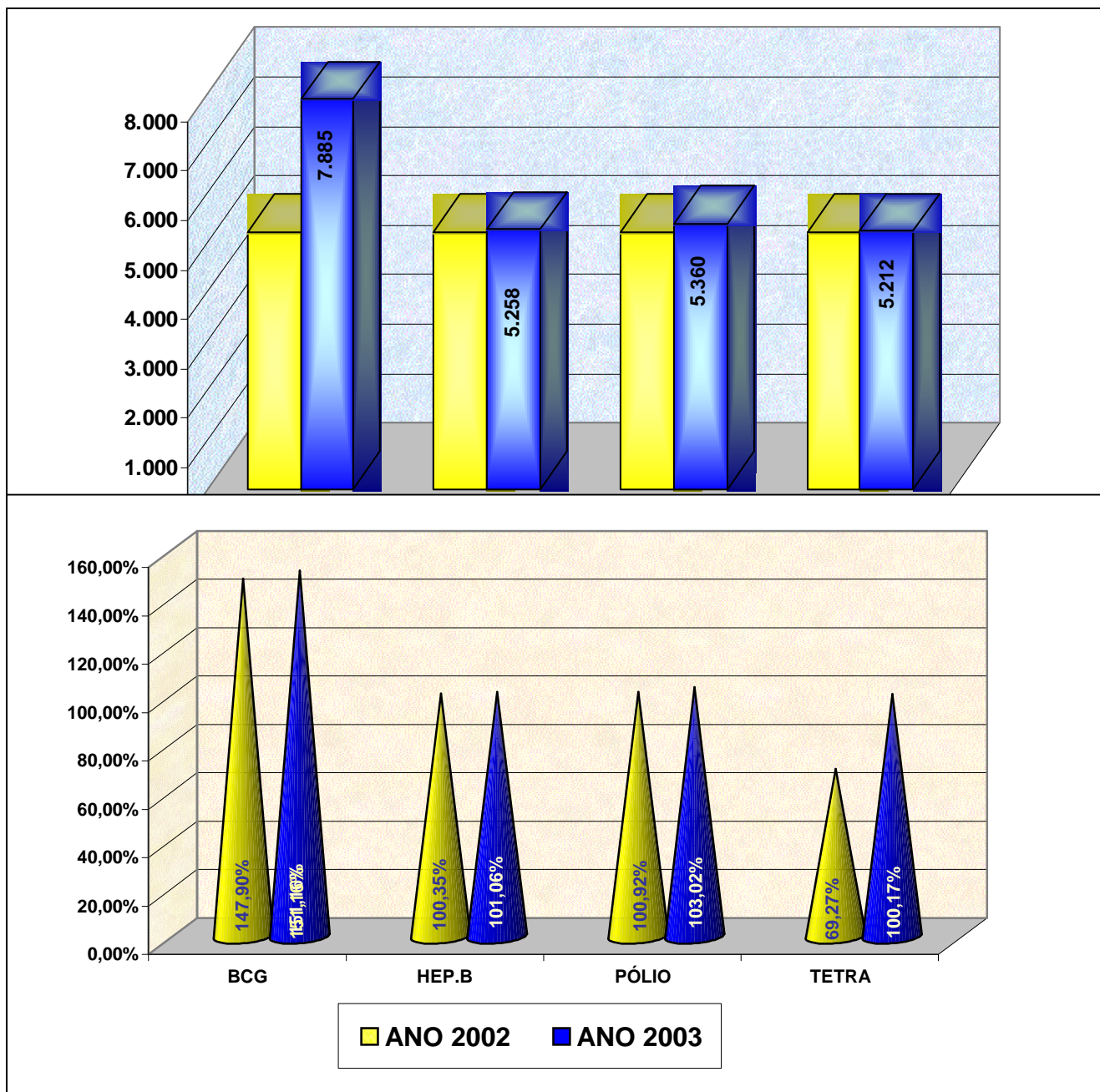

- **Programa de Agentes Comunitários de Saúde ( PACS )**

O Programa de Agentes Comunitários de Saúde foi implantado em Caruaru em 1991. Em 2003, o PACS foi ampliado, passando a funcionar com um maior número de agentes comunitários de saúde.

**DADOS REFERENTES AO PACS:**

<b>584.619</b>	Nº DE VISITAS DOMICILIARES DOS ACS <sup>§</sup> - 2003
<b>384</b>	Nº DE ACS'S . 2003

FONTE: SMS E CARUARU E DAPS E COORDENAÇÃO PACS/ PSF E 2004.

- **Programa Saúde da Família ( PSF )**

O Programa Saúde da Família . PSF . teve o início de sua implantação no ano de 1997. Em 2001, o número de equipes de PSF foi ampliado, apresentando um incremento equivalente a 38%. Em 2003, houve ampliação do PSF, cujo percentual de cobertura (população) foi 52,66%

**OUTROS DADOS ACERCA DO PSF:**

<b>178.174</b>	Nº TOTAL DE CONSULTAS MÉDICAS BÁSICAS . PSF - 2003
<b>105.991</b>	Nº TOTAL DE CONSULTAS DE ENFERMAGEM - PSF - 2003

- **Programa de Saúde Mental**

O Programa de Saúde Mental foi implantado na Secretaria Municipal de Saúde em 2001. Com uma Unidade de Saúde Especializada em Saúde Mental implantada em 2001 e um Centro de Atenção Psicossocial instalado em 2003, O PSM apresentou os seguintes dados em 2003:

Número de Consultas Médicas em Psiquiatria (Unidade Municipal de Saúde Mental e CAPS Crescendo com Dignidade)	<b>10.541</b>
Número de Consultas em Psicologia realizadas na Rede Municipal de Saúde	<b>3.044</b>
Número de Consultas em Serviço Social (Unidade Municipal de Saúde Mental )	<b>1.727</b>
Número de Pacientes Cadastrados no Programa de Saúde Mental (Unidade Municipal de Saúde Mental)	<b>5.449</b>
Número de Pacientes cadastrados no Serviço de Saúde Mental que foram internados (Unidade Municipal de Saúde Mental)	<b>08*</b>
Percentual de Internamento (Unidade Municipal de Saúde Mental)	<b>0,14%</b>
Número de Pacientes Cadastrados no Programa de Saúde Mental (CAPS Crescendo com Dignidade)	<b>127</b>
Número de Pacientes cadastrados no Serviço de Saúde Mental que foram internados (CAPS Crescendo com Dignidade)	<b>04</b>

Percentual de Internamento (CAPS Crescendo com Dignidade)	<b>3,15%</b>
Número de Pacientes Cadastrados no Programa de Saúde Mental (TOTAL)	<b>5.576</b>
Número de Pacientes cadastrados no Serviço de Saúde Mental que foram internados (TOTAL)	<b>5.576</b>
Percentual de Internamento (TOTAL)	<b>0,21%</b>

\* **Dados estimados pela Unidade de Saúde Mental.**

**Produção Ambulatorial X Parâmetros de Necessidade É Consulta Médica em  
Psiquiatria É Percentual de Cobertura É 2000/ 2001/ 2002/ 2003  
Unidades de Saúde Sob-gestão Municipal**

Ano Base	População IBGE	Parâmetro	Produção	% Cobertura
2000	253.634	3.733/ano	---	00,00%
2001	258.176	3.799/ano	442	011,60%
2002	260.758	3.838/ano	6.536	170,00%
2003	269.826	3.971/ano	10.541	265,44%

Fonte: SMS É DEPLAN É SIA/ SUS / 2003.

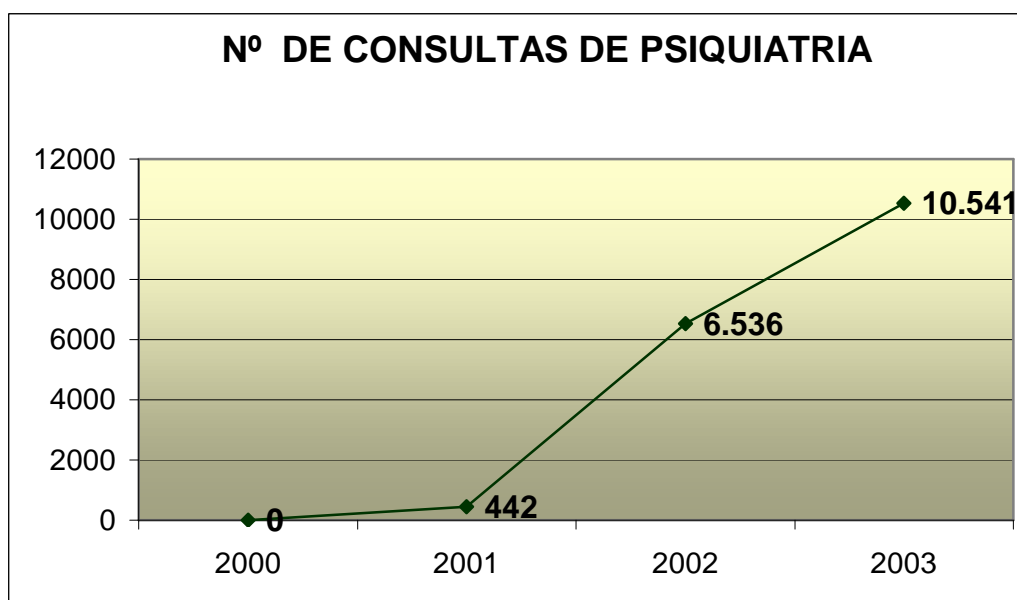

**Produção Ambulatorial É Procedimentos de Psicologia É 1999 à 2003/ Unidades  
sob Gestão Municipal**

ESPECIFICAÇÃO	1999	2000	2001	2002	2003
Unidades sob Gestão Municipal . Produção Ambulatorial em Procedimentos de Psicologia	420	709	1.094	3.627	3.044

Fonte: SMS É DEPLAN É SAI/ SUS É TABWIN / 2004.



No final de 2003, foi implantado o Centro de Atenção Psicossocial Crescendo com Dignidade. Em 2004, será possível apresentar maiores dados acerca do CAPS.

- **Programa Saúde do Idoso**

O Programa do Idoso foi implantado no município em 2002. A seguir, os principais dados de atendimento.



### POLICLÍNICA DA 3ª IDADE

PROCEDIMENTOS REALIZADOS		
Descrição do Procedimento	2002	2003
ADMINISTRAÇÃO DE MEDICAMENTOS POR PACIENTE	13	117
COLETA DE MATERIAL PARA EX. LABORATORIAL EM PAT. CLÍN	462	1581

CURATIVO POR PACIENTE	59	423
INALAÇÃO / NEBULIZAÇÃO	71	151
RETIRADA DE PONTOS DE CIRURGIAS BÁSICAS - POR PACIENTE	1	17
CONSULTA EM CLÍNICA MÉDICA	872	2845
CONSULTA EM GINECOLOGIA	451	483
PROCEDIMENTOS COLETIVOS (PACIENTE/MES)	8	00
CONSULTA ODONTOLÓGICA (1ª CONSULTA)	718	694
APLICAÇÃO TERAPÊUTICA INTENSIVA COM FLUOR - POR SESSÃO	551	1060
APLICAÇÃO DE SELANTE POR DENTE	41	203
ESCARIAÇÃO POR DENTE	00	83
RAP - RASPAGEM, ALISAMENTO E POLIMENTO POR HEMI-ARCADA	635	1292
CURET. SUB-GENGIVAL E POLI. DENTÁRIO POR HEMI-ARCADA	6	01
SEL. DE CAVIDADES COM CIMENTO PROVISÓRIO - POR DENTE	30	94
CAPEAMENTO PULPAR DIRETO EM DENTE PERMANENTE	23	26
RESTAURAÇÃO COM AMALGAMA DE DUAS OU MAIS FACES	46	59
RESTAURAÇÃO COM AMALGAMA DE UMA FACE	51	50
RESTAURAÇÃO COM COMPÓSITO ENVOLVENDO ÂNGULO INCISAL	2	00
RESTAURAÇÃO FOTOPOLIMERIZÁVEL DE DUAS OU MAIS FACES	181	05
RESTAURAÇÃO COM COMPÓSITO ENVOLVENDO ÂNGULO INCISAL	00	03
RESTAURAÇÃO FOTOPOLIMERIZÁVEL DE DUAS OU MAIS FACES	00	215
RESTAURAÇÃO FOTOPOLIMERIZÁVEL DE UMA FACE	168	249
EXODONTIA DE DENTE PERMANENTE	154	154
REMOÇÃO DE RESTO RADICULAR	37	46
TRATAMENTO DE ALVEOLITE	1	01
TRATAMENTO DE HEMO. OU PEQ. PROCEDIMENTOS DE EMERGÊ	119	254
ULOTOMIA	1	08
ATIV EDUC. ATENÇÃO BÁS COM GRUPO NA COMUNIDADE-NV SUP	48	33
ATIVID. EDUCATIVA EM ATENÇÃO BÁSICA COM GRUPO NA UNID.	289	1684
CONS./ATENDIMENTO EM ATENÇÃO BÁSICA DE ENFERMEIRO(A)	546	140
CONS./ATEND. EM ATENÇÃO BÁSICA DE OUTROS PROFISSIONA	9	02
CONS./ATEND. DOMICILIAR EM ATENÇÃO BÁSICA DE ENFERME	17	51
VISITA DOMICILIAR CONS./ATENDIMENTO EM AT. BÁSICA DE	6	06
CONSULTA EM CARDIOLOGIA	416	695
CONSULTA EM DERMATOLOGIA	463	858
CONSULTA EM GERIATRIA	490	00
CONSULTA EM REUMATOLOGIA	173	452
CONSULTA/ATENDIMENTO EM ASSISTÊNCIA ESPECIALIZADA E DE ALTA	927	664
TERAPIAS EM GRUPO	88	00
TERAPIAS INDIVIDUAIS	599	1505
COLETA DE MATERIAL PARA EXAMES CITOPATOLÓGICOS	108	309
RESTAURAÇÃO COM IONÔMERO DE VIDRO DE DUAS OU MAIS FACES	52	92
RESTAURAÇÃO COM IONÔMERO DE VIDRO DE UMA FACE	47	30
CIRURGIA PERIODONTAL POR HEMI-ARCADA	00	20
RASPAGEM CORONO-RADICULAR POR HEMI-ARCADA	200	683
GENGIVECTOMIA	00	19
GENGIVOPLASTIA POR HEMI-ARCADA	00	19
TRATAMENTO PERIODONTAL EM SITUAÇÃO DE EMERGÊNCIA	2	24
CURETAGEM SUBGENGIVAL POR INDIVIDUO	10	273
AVEOLOMIA POR ARCADA	00	03

CURETAGEM PERIAPICAL	1	07
ELETROCARDIOGRAMA	183	580

## Outros Dados Assistenciais

### POLICLÍNICA DO SALGADO

PROCEDIMENTOS REALIZADOS				
Descrição do Procedimento	2000	2001	2002	2003
APLICAÇÃO DA VACINA CONTRA FEBRE AMARELA DOSE ÚNICA	0	0	9	1
APLICAÇÃO DA VACINA CONTRA FEBRE AMARELA REFORÇO	0	0	13	0
APLIC. DA VACINA CONTRA HAEMOPHILUS INFLUENZAE TIPO B 1ª	3	289	135	200
APLIC. DA VACINA CONTRA HAEMOPHILUS INFLUENZAE TIPO B 2ª	2	257	83	167
APLIC. DA VACINA CONTRA HAEMOPHILUS INFLUENZAE TIPO B 3ª	1	262	98	299
APLIC. DA VACINA CONTRA HAEMOPHILUS INFLUENZAE TIPO B REFOR.	0	0	0	21
APLICAÇÃO DA VACINA CONTRA HEPATITE B 1ª DOSE	1	400	516	423
APLICAÇÃO DA VACINA CONTRA HEPATITE B 2ª DOSE	4	645	487	864
APLICAÇÃO DA VACINA CONTRA HEPATITE B 3ª DOSE	2	277	583	1175
APLIC. DA VACINA CONT. RUBÉOLA (MONOVALENTE) DOSE ÚNICA	0	364	0	0
APLICAÇÃO DA VACINA CONTRA O SARAMPO 1ª DOSE	1	287	225	116
APLICAÇÃO DA VACINA CONTRA O SARAMPO REFORÇO	0	2	1	0
APLICAÇÃO DA VACINA CONTRA INFLUENZA UMA DOSE ANUAL	0	1031	912	5121
APLIC. DA VACINA ORAL CONTRA A PÓLIOMIELITE (SABIN) 1ª DOSE	2	393	244	537
APLIC. DA VACINA ORAL CONTRA A PÓLIOMIELITE (SABIN) 2ª DOSE	3	352	206	437
APLIC. DA VACINA ORAL CONTRA A PÓLIOMIELITE (SABIN) 3ª DOSE	2	329	220	551
APLIC. DA VACINA ORAL CONTRA A PÓLIOMIELITE (SABIN) REFOR	9	1593	1847	7803
APLICAÇÃO DA VACINA BCG DOSE ÚNICA	8	185	118	291
APLICAÇÃO DA VACINA BCG REFORÇO	9	195	37	0
APLICAÇÃO DA VACINA DUPLA TIPO INFANTIL (DT) 2ª DOSE	0	0	0	1
APLICAÇÃO DA VACINA DUPLA TIPO INFANTIL (DT) 3ª DOSE	0	0	0	1
APLICAÇÃO DA VACINA DUPLA TIPO INFANTIL (DT) REFORÇO	0	0	1	30
APLICAÇÃO DA VACINA DUPLA TIPO ADULTO (DT) 1ª DOSE	23	717	447	666
APLICAÇÃO DA VACINA DUPLA TIPO ADULTO (DT) 2ª DOSE	20	446	473	444
APLICAÇÃO DA VACINA DUPLA TIPO ADULTO (DT) 3ª DOSE	20	276	556	288
APLICAÇÃO DA VACINA DUPLA TIPO ADULTO (DT) REFORÇO	9	187	149	108
APLICAÇÃO DA VACINA CONTRA O TÉTANO (TT) 1ª DOSE	0	0	8	175
APLICAÇÃO DA VACINA CONTRA O TÉTANO (TT) 2ª DOSE	1	0	8	16
APLICAÇÃO DA VACINA CONTRA O TÉTANO (TT) 3ª DOSE	0	0	7	15
APLICAÇÃO DA VACINA TRÍPLICE BACTERIANA (DTP) 1ª DOSE	2	317	88	92
APLICAÇÃO DA VACINA TRÍPLICE BACTERIANA (DTP) 2ª DOSE	3	280	88	56
APLICAÇÃO DA VACINA TRÍPLICE BACTERIANA (DTP) 3ª DOSE	2	269	91	81
APLICAÇÃO DA VACINA TRÍPLICE BACTERIANA (DTP) REFORÇO	8	247	197	326
APLIC. DA VACINA TRÍPLICE VIRAL (SARAMPO, CACHUMBA, RUBÉ	22	359	172	442
ADMINISTRAÇÃO DE MEDICAMENTOS POR PACIENTE	2.152	36623	90134	76455
COLETA DE MATERIAL PARA EX. LABORATORIAL EM PAT. CLÍN	0	14	672	6045
CURATIVO POR PACIENTE	225	4059	5651	14308
INALAÇÃO / NEBULIZAÇÃO	595	7098	12470	21502
RETIRADA DE PONTOS DE CIRURGIAS BÁSICAS - POR PACIENTE	2	643	548	616

TERAPIA DE REHIDRATAÇÃO ORAL	0	424	965	1595
CONSULTA PRE-NATAL REALIZADA POR ENFERMEIRO	0	0	0	139
AT CAMP DETEC. DIABETES - SX FEM C/ GLICEMIA CAP NORMAL	0	824	0	1305
AT CAMP DETECCAO DIAB. - SX MASC C/ GLICEMIA CAP NORMAL	0	310	0	924
AT CAMP DETEC. DIAB.-SX FEM GLIC CAP ANORMAL PA NORMAL	0	47	0	274
AT CAMP DETEC. DIAB.-SX MASC GLIC CAP ANORMAL PA NORMAL	0	34	0	383
AT CAMP DETEC. DIAB.-SX FEM GLIC CAP ANORMAL PA ELEV	0	48	0	208
AT CAMP DETEC. DIAB.-SX MASC GLIC CAP ANORMAL PA ELEV	0	24	0	486
ATEND. HIPERTENSAO ARTERIAL NORMAL- SEXO FEMININO	0	295	0	2730
ATEND. HIPERTENSAO ARTERIAL NORMAL - SEXO MASCULINO	0	149	0	2916
ATEND. HIPERTENSAO ARTERIAL ELEVADA -SEXO FEMININO	0	206	0	1583
ATEND. HIPERTENSAO ARTERIAL ELEVADA -SEXO MASCULINO	0	116	0	2154
ATIV. EDUCATIVA COM GRUPO NA UNIDADE - NÍVEL MÉDIO (POR	0	3	0	0
VISITA DOMICILIAR POR PROFISSIONAL DE NÍVEL MÉDIO	0	2	0	0
CONSULTA/ATEND. DE URGÊNCIA EM CLÍNICAS BÁSICAS COM RE	49	135	545	391
CONSULTA/ATENDIMENTO DE URGÊNCIA EM CLÍNICAS BÁSICAS	9	16095	50590	69602
ATENDIMENTO CLINICO PARA INDICAÇÃO E FOR. DO DIAFRAG.	0	0	0	22
ATENDIMENTO CLINICO PARA INDICAÇÃO E INSERÇÃO	0	0	0	526
CONSULTA DE PRÉ-NATAL REALIZADA POR MEDICO	60	982	385	58
CONSULTA EM CLÍNICA MÉDICA	2026	36356	29775	11244
CONSULTA EM GINECO-OBSTETRÍCIA	194	2443	2326	848
CONSULTA EM GINECOLOGIA	0	16	3344	1648
CONSULTA EM PEDIATRIA	1927	20790	16833	18927
EXCISÃO/ SUTURA SIMPLES PEQ. LESÕES DE PELE/MUCOSA	20	495	5480	673
INCISÃO E DRENAGEM DE ABSCESSO	9	295	74	67
RETIRADA DE CORPO ESTRANHO DA CAVIDADE AUDITIVA E NASAL	0	50	8	14
CONSULTA ODONTOLÓGICA (1ª CONSULTA)	0	2170	2295	1828
APLICAÇÃO TERAPÊUTICA INTENSIVA COM FLUOR - POR SESSÃO	0	554	691	337
APLICAÇÃO DE SELANTE POR DENTE	0	187	44	4
RAP - RASPAGEM, ALISAMENTO E POLIMENTO POR HEMI-ARCADA	0	1318	935	460
CURET. SUB-GENGIVAL E POLI. DENTÁRIO POR HEMI-ARCADA	0	12	0	0
SEL. DE CAVIDADES COM CIMENTO PROVISÓRIO - POR DENTE	0	209	96	74
CAPEAMENTO PULPAR DIRETO EM DENTE PERMANENTE	0	159	264	155
PULPOTOMIA EM DENTE DECÍDUO OU PER. E SELAMENTO PROVIS	0	23	61	19
RESTAURAÇÃO COM AMALGAMA DE DUAS OU MAIS FACES	0	416	485	249
RESTAURAÇÃO COM AMALGAMA DE UMA FACE	0	1425	2431	1855
RESTAURAÇÃO COM COMPOSITO ENVOLVENDO ÂNGULO INCISAL	0	0	45	4
RESTAURAÇÃO COM COMPÓSITO DE DUAS OU MAIS FACES	0	1	0	0
RESTAURAÇÃO FOTOPOLIMERIZÁVEL DE DUAS OU MAIS FACES	0	219	239	71
RESTAURAÇÃO FOTOPOLIMERIZÁVEL DE UMA FACE	0	613	804	705
EXODONTIA DE DENTE DECÍDUO	0	211	294	210
EXODONTIA DE DENTE PERMANENTE	0	396	457	439
REMOÇÃO DE RESTO RADICULAR	0	188	85	101
TRATAMENTO DE ALVEOLITE	0	1	7	1
TRATAMENTO DE HEMO. OU PEQ. PROCEDIMENTOS DE EMERGÊ	0	11	53	25
ULOTOMIA	0	1	0	0
ATIV EDUC. ATENÇÃO BÁS COM GRUPO NA COMUNIDADE-NV SUP	0	701	0	0
ATIVID. EDUCATIVA EM ATENÇÃO BÁSICA COM GRUPO NA UNID.	0	105	70	0
CONS./ATENDIMENTO EM ATENÇÃO BÁSICA DE ENFERMEIRO(A)	0	1590	922	265

VISITA DOMICILIAR CONS./ATENDIMENTO EM AT. BÁSICA DE	0	18	0	0
ATENDIMENTO MÉDICO COM OBSERVAÇÃO ATÉ 24 HORAS	380	5737	5088	4304
ATENDIMENTO MEDICO ESPECIALIZADO EM URGENCIA/EMERGENCIA	0	0	0	2714
CONSULTA/ATENDIMENTO AO ACIDENTADO DO TRABALHO	0	1	1	0
CONSULTA EM CARDIOLOGIA	161	3900	8443	7358
CONSULTA EM CIRURGIA VASCULAR	0	0	0	882
CONSULTA EM DERMATOLOGIA	0	0	395	2446
CONSULTA EM REUMATOLOGIA	0	0	92	0
CONSULTA EM UROLOGIA	0	1786	2522	1921
CONSULTA/ATENDIMENTO EM ASSISTÊNCIA ESPECIALIZADA E DE ALTA	235	3752	3307	4264
TESTE ESPECÍFICO PARA DIABETES MELLITUS - GLICEMIA CAPILAR	0	266	350	134
TESTE ESPECÍFICO PARA DIABETES MELLITUS - GLICOSÚRIA	0	9	0	0
TESTE ESPECÍFICO PARA DIABETES MELLITUS - CETONÚRIA	0	18	0	0
ATENDIMENTO DOMICILIAR TERAPÊUTICO MULTIPROFISSIONAL (ADTM)	0	74	59	0
COLETA DE MATERIAL PARA EXAMES CITOPATOLÓGICOS	0	1798	1216	1658
ADEÇÃO AO COMPONENTE I- INCENTIVO A ASSISTENCIA PRE-NATAL	0	0	23	203
CONCLUSÃO DA ASSISTENCIA PRE-NATAL	0	0	0	9
AUTONOMIZAÇÃO DE RETALHO	0	0	0	1
BIÓPSIA HEPÁTICA	0	0	1	0
BIÓPSIA DE COLO UTERINO OU ENDOMÉTRIO	0	7	140	68
BIÓPSIA DE VULVA	0	7	8	1
BIÓPSIA DE VAGINA	0	0	1	2
EXTIRPAÇÃO DE LESAO DE VULVA/PERÍNEO(ELETROCOAGULAÇÃO )	0	0	1	0
PUNÇÃO DO FUNDO DE SACO VAGINAL	0	0	3	1
EXCISAO DE POLIPO UTERINO	0	0	8	12
PUNÇÃO OU BIÓPSIA DE MAMA	0	0	7	18
BIÓPSIA DE PARATIREÓIDE	0	0	16	17
BIÓPSIA DE TIREÓIDE	0	0	4	5
PUNÇÃO DE TIREÓIDE	0	0	5	38
CIRURGIA PERIODONTAL POR HEMI-ARCADA	0	1	0	0
ULTRA-SONOGRAFIA PÉLVICA ( GINECOLÓGICA )	0	519	1083	869
ULTRA-SONOGRAFIA OBSTÉTRICA	0	972	1722	1709
ULTRA-SONOGRAFIA TRANSVAGINAL	0	42	1210	1501
ECOGRAFIA DE BOLSA ESCROTAL	0	37	56	102
ECOGRAFIA DE MAMAS . BILATERAL	0	158	565	991
ECOGRAFIA DE PRÓSTATA ( VIA ABDOMINAL )	0	197	334	497
ECOGRAFIA DE TIREÓIDE	0	60	171	498
ULTRA-SONOGRAFIA DO APARELHO URINÁRIO ( RINS , BEXIGA )	0	240	452	487
ECOGRAFIA DE ÓRGÃO ABDOMINAL ISOLADO(MÁXIMO 2)	0	17	0	3
ULTRA-SONOGRAFIA DO RETROPERITÔNIO	0	0	2	3
ECOGRAFIA DE ABDÔMEN TOTAL ( ABDÔMEN SUP. RETROPERITÔNIO, RI	0	659	1320	1520
ULTRA-SONOGRAFIA DE ARTICULAÇÃO	0	0	46	190
ULTRA-SONOGRAFIA HIPOCÔNDRIO DIREITO ( FÍGADO, VESÍCULA, VI	0	17	72	78
ULTRA-SONOGRAFIA PRÓSTATA (VIA TRANSRETAL)	0	0	10	15
ULTRA-SONOGRAFIA DE TORAX (EXTRA CARDIACO)	0	0	0	1
ELETROCARDIOGRAMA	132	3033	4429	5218
COLPOSCOPIA	10	251	303	23
EEG EM VIGÍLIA E SONO ESPONTÂNEO COM FOTO ESTÍMULO	0	218	0	664
GASTRO-DUODENOSCOPIA	0	0	1685	695



## POLICLÍNICA DO VASSOURAL

PROCEDIMENTOS REALIZADOS				
Descrição do Procedimento	2000	2001	2002	2003
APLIC. DA VACINA CONTRA HAEMOPHILUS INFLUEZAE TIPO B 1º DOSE	0	0	0	24
APLIC. DA VACINA CONTRA HAEMOPHILUS INFLUEZAE TIPO B 2º DOSE	0	0	0	21
APLIC. DA VACINA CONTRA HEPATITE B 1ª DOSE	0	0	0	260
APLIC. DA VACINA CONTRA HEPATITE B 2ª DOSE	0	0	0	63
APLIC. DA VACINA CONTRA HEPATITE B 3ª DOSE	0	0	0	54
APLIC. DA VACINA CONTRA RAIVA HUMANA 7ª DOSE	0	0	0	23
APLIC. DA VACINA CONTRA SARAMPO . REFORÇO	0	0	0	50
APLIC. DA VACINA CONTRA INFLUEZAE UMA DOSE ANUAL	0	0	0	11
APLIC. ORAL CONTRA POLIOMIELITE (SABIN) 2ª DOSE	0	0	0	24
APLIC. ORAL CONTRA POLIOMIELITE (SABIN) 3ª DOSE	0	0	0	14
APLIC. ORAL CONTRA POLIOMIELITE (SABIN) - REFORÇO	0	0	0	11
APLIC. DA VACINA DUPLA TIPO ADULTO (DT) 1ª DOSE	0	0	0	18
APLIC. DA VACINA DUPLA TIPO ADULTO (DT) 2ª DOSE	0	0	0	4
APLIC. DA VACINA DUPLA TIPO ADULTO (DT) 3ª DOSE	0	0	0	1
APLIC. DA VACINA DUPLA TIPO ADULTO (DT) - REFORÇO	0	0	0	4
APLIC. DA VACINA TRIPLICE BACTERIANA (DPT) 2ª DOSE	0	0	0	1
APLIC. DA VACINA TRIPLICE BACTERIANA (DPT) REFORÇO	0	0	0	19
APLIC. DA VACINA TRIPLICE VIRAL (SARAMPO, CACHUMBA, RUBÉULA)	0	0	0	10
ADMINISTRAÇÃO DE MEDICAMENTOS POR PACIENTE	0	0	12854	82767
COLETA DE MATERIAL PARA EX. LABORATORIAL EM PAT. CLÍN	0	0	144	1897
CURATIVO POR PACIENTE	0	0	951	8710
INALAÇÃO / NEBULIZAÇÃO	0	0	2017	15642
RETIRADA DE PONTOS DE CIRURGIAS BÁSICAS - POR PACIENTE	0	0	70	502
TERAPIA DE REHIDRATAÇÃO ORAL	0	0	238	1369
CONSULTA/ATEND. DE URGÊNCIA EM CLÍNICAS BÁSICAS COM RE	0	0	206	163
CONSULTA/ATENDIMENTO DE URGÊNCIA EM CLÍNICAS BÁSICAS	0	0	14535	50887

ATEND. MEDICO DE URGENCIA COM OBSERVACAO (ATE 8 HORAS)	0	0	313	135
CONSULTA EM CLÍNICA MÉDICA	0	0	823	0
CONSULTA EM PEDIATRIA	0	0	6299	4985
ACOMP E AVAL PORT. DE DIABETES MELLITUS REALIZ P/MEDICO	0	0	1	0
EXCISÃO/ SUTURA SIMPLES PEQ. LESÕES DE PELE/MUCOSA	0	0	111	144
INCISÃO E DRENAGEM DE ABSCESSO	0	0	14	18
RETIRADA DE CORPO ESTRANHO DA CAVIDADE AUDITIVA E NASAL	0	0	2	4
CONSULTA ODONTOLÓGICA (1ª CONSULTA)	0	0	1058	2983
APLICAÇÃO TERAPÊUTICA INTENSIVA COM FLUOR - POR SESSÃO	0	0	179	1760
APLICAÇÃO DE SELANTE POR DENTE	0	0	25	25
CONTROLE DA PLACA BACTERIANA	0	0	1	77
RAP - RASPAGEM, ALISAMENTO E POLIMENTO POR HEMI-ARCADA	0	0	748	1150
SEL. DE CAVIDADES COM CIMENTO PROVISÓRIO - POR DENTE	0	0	66	139
CAPEAMENTO PULPAR DIRETO EM DENTE PERMANENTE	0	0	172	679
PULPOTOMIA EM DENTE DECÍDUO OU PER. E SELAMENTO PROVIS	0	0	20	55
RESTAURAÇÃO COM AMALGAMA DE DUAS OU MAIS FACES	0	0	144	442
RESTAURAÇÃO COM AMALGAMA DE UMA FACE	0	0	261	799
RESTAURAÇÃO COM COMPÓSITO DE DUAS OU MAIS FACES	0	0	15	12
RESTAURAÇÃO COM COMPÓSITO DE UMA FACE	0	0	17	10
RESTAURAÇÃO COM COMPOSITO ENVOLVENDO ÂNGULO INCISAL	0	0	0	1
RESTAURAÇÃO COM SILICATO DE UMA FACE	0	0	0	1
RESTAURAÇÃO FOTOPOLIMERIZÁVEL DE DUAS OU MAIS FACES	0	0	131	494
RESTAURAÇÃO FOTOPOLIMERIZÁVEL DE UMA FACE	0	0	94	411
EXODONTIA DE DENTE DECÍDUO	0	0	105	335
EXODONTIA DE DENTE PERMANENTE	0	0	228	855
REMOÇÃO DE RESTO RADICULAR	0	0	49	64
TRATAMENTO DE ALVEOLITE	0	0	5	213
TRATAMENTO DE HEMO. OU PEQ. PROCEDIMENTOS DE EMERGÊ	0	0	101	1054
CONS./ATENDIMENTO EM ATENÇÃO BÁSICA DE ENFERMEIRO(A)	0	0	1	1
ATENDIMENTO MÉDICO COM OBSERVAÇÃO ATÉ 24 HORAS	0	0	310	773
ATENDIMENTO MÉDICO ESPECIALIZADO EM URGÊNCIA/EMERGÊNCIA	0	0	3779	20652
CONSULTA/ATENDIMENTO AO ACIDENTADO DO TRABALHO	0	0	797	4366
CONSULTA EM ANGIOLOGIA	0	0	257	360
CONSULTA EM CARDIOLOGIA	0	0	398	1210
CONSULTA EM OTORRINOLARINGOLOGIA	0	0	232	0
CONSULTA EM REUMATOLOGIA	0	0	507	2046
ATIVIDADE EDUCATIVA EM ASSISTÊNCIA ESPECIALIZADA E DE ALTA C	0	0	7	169
CONSULTA/ATENDIMENTO EM ASSISTÊNCIA ESPECIALIZADA E DE ALTA	0	0	131	0
TERAPIAS EM GRUPO	0	0	1	0
TERAPIAS INDIVIDUAIS	0	0	334	1031
TESTE ESPECÍFICO PARA DIABETES MELLITUS - GLICEMIA CAPILAR	0	0	39	157
TESTE ESPECÍFICO PARA DIABETES MELLITUS - GLICOSÚRIA	0	0	62	536
TESTE ESPECÍFICO PARA DIABETES MELLITUS - CETONÚRIA	0	0	1	21
RESTAURAÇÃO COM IONÔMERO DE VIDRO DE DUAS OU MAIS FACES	0	0	13	9
RESTAURAÇÃO COM IONÔMERO DE VIDRO DE UMA FACE	0	0	12	18
CIRURGIA PERIODONTAL POR HEMI-ARCADA	0	0	0	8
ENXERTO GENGIVAL	0	0	0	3
GENGIVECTOMIA	0	0	18	331
RASPAGEM CORONO-REDICULAR POR HEMI-ARCADA	0	0	0	337

NECROPULPECTOMIA EM DENTE DECÍDUO OU PERMANENTE	0	0	9	47
ULECTOMIA	0	0	0	3
ULTRA-SONOGRAFIA PELVICA (GINECOLOGICA)	0	0	0	1000
ULTRA-SONOGRAFIA OBSTETRICA	0	0	0	1115
ULTRA-SONOGRAFIA TRANSVAGINAL	0	0	0	975
ECOGRAFIA DE MAMAS - BILATERAL	0	0	0	3
ECOGRAFIA DE PROSTATA (VIA ABDOMINAL)	0	0	0	274
ULTRA-SONOGRAFIA DO APARELHO URINARIO (RINS, BEXIGA)	0	0	0	556
ECOCARDIOGRAFIA BI-DIMENSIONAL COM OU SEM DOPPLER	0	0	0	44
ECOGRAFIA DE ÓRGÃO ABDOMINAL ISOLADO (MAXIMO 2)	0	0	0	5
ECOGRAFIA DE ABDOMEM TOTAL (ABDOMEM SUP. RETROPERITONIO, RI)	0	0	0	1393
ULTRA-SONOGRAFIA DE PROSTATA (VIA TRANSRETAL)	0	0	0	4



### UNIDADE MUNICIPAL DE FISIOTERAPIA

PROCEDIMENTOS EXECUTADOS				
Descriminação do Procedimento	2000	2001	2002	2003
ATENDIMENTO A ALTERAÇÕES MOTORAS	0	0	102	144
ALTERAÇÕES SENSITIVAS	0	0	26	79
MIOPATIAS	0	0	43	148
PARALISIA CEREBRAL E RETARDO DO DESENVOLVIMENTO MOTOR	0	0	287	626
PARESIAS	0	0	297	391
PARKINSON	0	0	0	12
PLEGIAS	0	0	802	1461
PROCESSOS DISTRÓFICOS	0	0	7	18
DISFUNÇÕES DECORRENTES DE DISTÚRBIOS CIRCULATÓRIOS, ARTÉRI.	0	0	0	14
ASSISTÊNCIA RESPIRATÓRIA PRÉ/PÓS OPERATÓRIO COM OU SEM USO	0	0	223	58
REEDUCAÇÃO VENTILATÓRIA EM DOENÇAS PULMONARES	0	0	328	822
ALTERAÇÕES DO EIXO DA COLUNA VERTEBRAL	0	0	345	545
DISFUNÇÕES DECORRENTES DE AMPUTAÇÃO DE MEMBRO	0	0	49	6
DISFUNÇÕES DECORRENTES DE CONTUSÕES	0	0	59	30
DISFUNÇÕES DECORRENTES DE ENTORSES	0	0	147	80

DOENÇAS DE ORIGEM REUMÁTICAS DE MEMBROS OU COLUNA VERTEBRAL	0	0	886	1915
DOENÇAS TENDINOSAS E MUSCULARES POR LESÕES LIGAMENTARES	0	0	536	739
RECUPERAÇÃO FUNCIONAL PÓS CIRÚRGICA OU APÓS IMOBILIZAÇÃO	0	0	518	699
PRÉ E PÓS CIRURGIA CARDÍACA, INCLUSIVE TRANSPLANTE DE ÓRGÃO	0	0	2	95

### CENTRO DE SAÚDE ANA RODRIGUES

<b>PROCEDIMENTOS REALIZADOS</b>				
<b>Descriminação do Procedimento</b>	<b>2000</b>	<b>2001</b>	<b>2002</b>	<b>2003</b>
APLICAÇÃO DA VACINA CONTRA A FEBRE AMARELA DOSE ÚNICA	343	731	53	160
APLICAÇÃO DA VACINA CONTRA A FEBRE AMARELA REF.	0	0	0	2
APLIC. DA VACINA CONTRA HAEMOPHILUS INFLUENZAE TIPO B 1ª	386	388	332	522
APLIC. DA VACINA CONTRA HAEMOPHILUS INFLUENZAE TIPO B 2ª	391	380	197	527
APLIC. DA VACINA CONTRA HAEMOPHILUS INFLUENZAE TIPO B 3ª	388	394	277	528
APLIC. DA VACINA CONTRA HAEMOPHILUS INFLUENZAE TIPO B REFORÇO	2	0	0	0
APLICAÇÃO DA VACINA CONTRA HEPATITE B 1ª DOSE	227	2670	1238	1105
APLICAÇÃO DA VACINA CONTRA HEPATITE B 2ª DOSE	311	986	1300	1104
APLICAÇÃO DA VACINA CONTRA HEPATITE B 3ª DOSE	384	819	2213	1642
APLIC. DA VACINA CONTRA HEPATITE B REFORÇO	0	0	2	0
APLICAÇÃO DA VACINA CONTRA RAIVA HUMANA 1ª DOSE	376	636	497	1022
APLICAÇÃO DA VACINA CONTRA RAIVA HUMANA 2ª DOSE	386	755	438	869
APLICAÇÃO DA VACINA CONTRA RAIVA HUMANA 3ª DOSE	393	523	390	415
APLICAÇÃO DA VACINA CONTRA RAIVA HUMANA 4ª DOSE	125	139	113	130
APLICAÇÃO DA VACINA CONTRA RAIVA HUMANA 5ª DOSE	161	101	94	44
APLICAÇÃO DA VACINA CONTRA RAIVA HUMANA 6ª DOSE	97	137	145	35
APLICAÇÃO DA VACINA CONTRA RAIVA HUMANA 7ª DOSE	90	336	109	41
APLICAÇÃO DA VACINA CONTRA RAIVA HUMANA 8ª DOSE	63	72	145	48
APLICAÇÃO DA VACINA CONTRA RAIVA HUMANA 9ª DOSE	60	81	74	9
APLICAÇÃO DA VACINA CONTRA RAIVA HUMANA 10ª DOSE	61	109	72	19
APLICAÇÃO DA VACINA CONTRA RAIVA HUMANA REFORÇO	160	133	263	3
APLIC. DA VACINA CONT. RUBÉOLA (MONOVALENTE) DOSE ÚNICA	0	9371	6	0
APLICAÇÃO DA VACINA CONTRA O SARAMPO 1ª DOSE	178	395	348	68
APLICAÇÃO DA VACINA CONTRA O SARAMPO REFORÇO	111	10	22	2
APLICAÇÃO DA VACINA CONTRA INFLUENZA UMA DOSE ANUAL	153	4699	3381	0
APLICAÇÃO DA VACINA CONTRA PNEUMOCOCO DOSE ÚNICA	0	0	2	0
APLICAÇÃO DA VACINA CONTRA PNEUMOCOCO REFORÇO	7	1	1	0
APLIC. DA VACINA ORAL CONTRA A PÓLIOMIELITE (SABIN) 1ª DO	297	819	418	574
APLIC. DA VACINA ORAL CONTRA A PÓLIOMIELITE (SABIN) 2ª DO	461	1092	412	593
APLIC. DA VACINA ORAL CONTRA A PÓLIOMIELITE (SABIN) 3ª DO	330	701	430	495
APLIC. DA VACINA ORAL CONTRA A PÓLIOMIELITE (SABIN) REFOR	510	9033	3905	2880
APLICAÇÃO DA VACINA BCG DOSE ÚNICA	577	638	310	610
APLICAÇÃO DA VACINA BSC EM COMUNICANTE DE HANSENÍASE OU DE T.	1	0	2	0
APLICAÇÃO DA VACINA BCG REFORÇO	133	0	65	0
APLICAÇÃO DE VACINA DUPLA TIPO INFANTIL (DT) 1ª DOSE	1	0	0	0
APLICAÇÃO DE VACINA DUPLA TIPO INFANTIL (DT) 2ª DOSE	0	0	3	0
APLICAÇÃO DE VACINA DUPLA TIPO INFANTIL (DT) 3ª DOSE	0	0	1	0
APLICAÇÃO DA VACINA DUPLA TIPO ADULTO (DT) 1ª DOSE	481	2039	845	972

APLICAÇÃO DA VACINA DUPLA TIPO ADULTO (DT) 2ª DOSE	532	852	1094	692
APLICAÇÃO DA VACINA DUPLA TIPO ADULTO (DT) 3ª DOSE	421	752	606	658
APLICAÇÃO DA VACINA DUPLA TIPO ADULTO (DT) REFORÇO	178	419	170	389
APLICAÇÃO DA VACINA CONTRA O TÉTANO (TT) 1ª DOSE	2	11	14	4
APLICAÇÃO DA VACINA CONTRA O TÉTANO (TT) 2ª DOSE	35	43	16	0
APLICAÇÃO DA VACINA CONTRA O TÉTANO (TT) 3ª DOSE	25	5	7	0
APLICAÇÃO DA VACINA CONTRA O TÉTANO (TT) REFORÇO	0	0	2	0
APLICAÇÃO DA VACINA TRÍPLICE BACTERIANA (DTP) 1ª DOSE	358	470	197	4
APLICAÇÃO DA VACINA TRÍPLICE BACTERIANA (DTP) 2ª DOSE	346	497	79	8
APLICAÇÃO DA VACINA TRÍPLICE BACTERIANA (DTP) 3ª DOSE	324	518	144	9
APLICAÇÃO DA VACINA TRÍPLICE BACTERIANA (DTP) REFORÇO	245	563	259	483
APLIC. DA VACINA TRÍPLICE VIRAL (SARAMPO, CACHUMBA, RUBÉ	139	307	305	727
COLETA DE MATERIAL PARA EX. LABORATORIAL EM PAT. CLÍN	0	9	221	1290
ADMINISTRAÇÃO DE MEDICAMENTO POR PACIENTE	63	0	53	0
CURATIVO POR PACIENTE	1563	3117	2177	273
ATIVIDADES EXT. POR AGENTE COMUNITÁRIO DE SAÚDE (PACS)	0	0	0	2004
INALAÇÃO / NEBULIZAÇÃO	2049	122	79	0
PESQUISA DE PLASMÓDIOS (GOTA ESPESSA)	0	2	0	0
RETIRADA DE PONTOS DE CIRURGIAS BÁSICAS - POR PACIENTE	230	382	243	0
TERAPIA DE REHIDRATAÇÃO ORAL	0	58	4	0
AT CAMP DETEC. DIABETES - SX FEM C/ GLICEMIA CAP NORMAL	0	1318	363	0
AT CAMP DETECCAO DIAB. - SX MASC C/ GLICEMIA CAP NORMAL	0	530	262	0
AT CAMP DETEC. DIAB.-SX FEM GLIC CAP ANORMAL PA NORMAL	0	163	190	0
AT CAMP DETEC. DIAB.-SX MASC GLIC CAP ANORMAL PA NORMAL	0	79	145	0
AT CAMP DETEC. DIAB.-SX FEM GLIC CAP ANORMAL PA ELEV	0	19	89	0
AT CAMP DETEC. DIAB.-SX MASC GLIC CAP ANORMAL PA ELEV	0	24	61	0
ATEND. HIPERTENSAO ARTERIAL NORMAL- SEXO FEMININO	0	909	756	0
ATEND. HIPERTENSAO ARTERIAL NORMAL - SEXO MASCULINO	0	1098	565	0
ATEND. HIPERTENSAO ARTERIAL ELEVADA -SEXO FEMININO	0	716	193	0
ATEND. HIPERTENSAO ARTERIAL ELEVADA -SEXO MASCULINO	0	687	360	0
VISITA DOMICILIAR POR PROFISSIONAL DE NÍVEL MÉDIO	21	5	29	0
ATIVIDADE EDUCATIVA COM GRUPO NA UNIDADE (NIVEL MÉDIO)	0	0	0	96
ATENDIMENTO CLÍNICO PARA INDICAÇÃO E FOR. DO DIAFRÁG	4	2	1	2
ATENDIMENTO CLÍNICO PARA INDICAÇÃO E FOR. E INSERÇÃO	0	0	43	52
CONSULTA/ATENDIMENTO EM CLINICA BASICA	1	0	0	0
CONSULTA DE PRÉ-NATAL REALIZADA POR MEDICO	775	734	687	711
CONSULTA EM CLÍNICA MÉDICA	4613	8379	6299	6024
CONSULTA EM GINECO-OBSTETRÍCIA	841	1104	1506	699
CONSULTA EM GINECOLOGIA	3897	6253	7509	7761
CONSULTA EM PEDIATRIA	5415	10708	9849	6608
CONSULTA MÉDICA PARA HANSENÍASE	1	0	0	0
EXCIÇÃO/ SUTURA SIMPLES PEQ. LESÕES DE PELE/MUCOSA	0	57	478	622
INCISÃO E DRENAGEM DE ABSCESSO	0	0	1	9
CONSULTA ODONTOLÓGICA (1ª CONSULTA)	1368	2460	2142	1876
APLICAÇÃO TERAPÊUTICA INTENSIVA COM FLUOR - POR SESSÃO	875	1649	1795	1661
APLICAÇÃO DE SELANTE POR DENTE	1	0	4	2
CONTROLE DA PLACA BACTERIANA	61	54	1	0
RAP - RASPAGEM, ALISAMENTO E POLIMENTO POR HEMI-ARCADA	427	1935	2412	1428
CURETAGEM SUB-GENGIVAL E POLIMENTO DENT. POR HEMI-ARCADA	4	0	38	300

SEL. DE CAVIDADES COM CIMENTO PROVISÓRIO - POR DENTE	768	1270	1235	1479
CAPEAMENTO PULPAR DIRETO EM DENTE PERMANENTE	24	48	58	106
PULPOTOMIA EM DENTE DECÍDUO OU PER. E SELAMENTO PROVIS	131	173	121	105
RESTAURAÇÃO COM AMALGAMA DE DUAS OU MAIS FACES	411	929	1040	684
RESTAURAÇÃO COM AMALGAMA DE UMA FACE	726	2257	2399	2188
RESTAURAÇÃO COM COMPOSITO ENVOLVENDO ÂNGULO INCISAL	0	0	0	2
RESTAURAÇÃO COM COMPÓSITO DE DUAS OU MAIS FACES	23	191	0	506
RESTAURAÇÃO COM COMPÓSITO DE UMA FACE	98	217	0	197
RESTAURAÇÃO COM COMPÓSITO ENVOLVENDO ÂNGULO INCISAL	3	4	1	0
RESTAURAÇÃO FOTOPOLIMERIZÁVEL DE DUAS OU MAIS FACES	222	732	773	0
RESTAURAÇÃO FOTOPOLIMERIZÁVEL DE UMA FACE	141	351	258	0
EXODONTIA DE DENTE DECÍDUO	682	783	221	193
EXODONTIA DE DENTE PERMANENTE	310	564	733	537
REMOÇÃO DE RESTO RADICULAR	28	131	203	139
TRATAMENTO DE ALVEOLITE	0	5	0	0
TRATAMENTO DE HEMO. OU PEQ. PROCEDIMENTOS DE EMERGÊ	11	30	0	0
ULOTOMIA	0	0	0	5
ATIV EDUC. ATENÇÃO BÁS COM GRUPO NA COMUNIDADE-NV SUP	0	700	0	0
ATIVID. EDUCATIVA EM ATENÇÃO BÁSICA COM GRUPO NA UNID.	197	1	0	0
CONS./ATENDIMENTO EM ATENÇÃO BÁSICA DE ENFERMEIRO(A)	985	2073	1964	2416
CONS./ATEND. EM ATENÇÃO BÁSICA DE OUTROS PROFISSIONA	0	303	939	0
VISITA DOMICILIAR CONS./ATENDIMENTO EM AT. BÁSICA DE	0	1	2	0
CONSULTA/ATEND. DOMICILIAR DE ENFERMEIRO(A) (PACS/PSF)	0	203	0	494
CONSULTA EM CARDIOLOGIA	1202	3494	822	0
CONSULTA EM ENDOCRINOLOGIA E METABOLOGIA	0	504	1295	1635
CONSULTA EM PSIQUIATRIA	0	101	0	0
CONSULTA/ATENDIMENTO EM ASSISTÊNCIA ESPECIALIZADA E DE ALTA	304	3610	1858	1300
CONSULTA/ATENDIMENTO EM ASSISTÊNCIA ESPECIALIZADA E DE ALTA	1893	0	0	0
VISIT. DOMICILIAR PARA CONSULTA/ATENDIMENTO EM ASSIST.	10	0	14	0
TERAPIA INDIVIDUAIS	0	0	0	316
COLETA DE MATERIAL PARA EXAMES CITOPATOLÓGICOS	1397	1204	1076	2133
VISTORIA EM ES E PREENCHIMENTO DA FCES EM UN COM INTERNACAO	0	5	0	0
VISTORIA EM ES E PREENCHIMENTO DA FCES EM UN SEM INTERNACAO	0	55	0	0
VISTORIA EM ES E PREENCH QUEST DO PNASH EM UN C/ INTERNACAO	0	5	0	0
ADESÃO AO COMPONENTE I. INCENTIVO A ASSIST. PRE-NATAL	0	0	0	242
CONCLUSÃO DA ASSISTENCIA PRE-NATAL	0	0	0	14
BIÓPSIA DE COLO UTERINO OU ENDOMÉTRIO	20	57	65	180
BIÓPSIA DE VULVA	1	0	0	7
BIÓPSIA DE VAGINA	0	2	0	4
EXTIRPAÇÃO DE LESÇO DE VULVA/PERONEO(ELETROCOAGULAÇÃO OU FUL)	5	0	0	0
EXCISÃO DE POLIPO UTERINO	3	11	9	21
EXERESE DE CISTO VAGINAL	0	1	0	0
CIRURGIA DE ALTA FREQUENCIA NO TRATO GENITAL INF.	0	0	9	28
GENGIVECTOMIA	0	0	0	7
RESTAURAÇÃO COM IONÔMERO DE VIDRO DE DUAS OU MAIS FACES	10	1	0	0
NECROPULPECTOMIA EM DENTE DECÍDUO OU PERMANENTE	0	199	288	950
TRATAMENTO ENDODÔNTICO EM DENTE DECÍDUO BI-RADICULAR	0	0	55	149
TRATAMENTO ENDODÔNTICO EM DENTE DECÍDUO UNI-RADICULAR	0	0	0	292

RETRATAMENTO ENDODÔNTICO EM DENTE PERMANENTE UNI-RADICULAR	0	0	0	7
RETRATAMENTO ENDODÔNTICO EM DENTE PERMANENTE BI-RADICULAR	1	10	55	142
TRATAMENTO ENDODÔNTICO EM DENTE DECÍDUO TRI-RADICULAR	0	0	0	70
RETRATAMENTO ENDODÔNTICO EM DENTE PERMANENTE TRI-RADICULAR	0	0	0	152
ULECTOMIA	13	0	0	0
RADIOGRA OCLUSAL	7	0	0	0
SELAMENTO DE FÍSTULA CUTÂNEA ODONTOGENICA	0	0	0	2
RADIOGRAFIA PERI-APICAL, INTERPROXIMAL (BITE-WING)	741	1856	3594	3722
ELETROCARDIOGRAMA	560	2144	905	0
COLPOSCOPIA	540	1252	1530	1816
CRIOCAUTERIZAÇÃO/ ELETROCOAGULAÇÃO DE COLO DE ÚTERO	48	98	80	137
CAUTERIZAÇÃO QUIMICA DE PEQUENAS LESÕES	15	0	8	0

**- ATIVIDADES DESENVOLVIDAS PELO COAS È JANEIRO À DEZEMBRO/2003**

ESPECIFICAÇÃO	JAN	FEV	MAR	ABR	MAI	JUN	JUL	AGO	SET	OUT	NOV	DEZ	TOTAL
Cadastros	403	338	349	277	339	244	400	333	365	407	440	319	4214
At. Individual	67	31	42	72	49	44	66	121	38	51	47	45	673
Resultados de Exames Entregues	185	111	395	218	252	196	242	257	272	298	330	332	3088
Palestras Internas	25	31	33	31	36	22	42	45	38	58	61	4	426
Entrega de Preservativos	14.100	15.842	14.800	13.968	17.082	14.500	18.030	17.716	18.250	20.676	22.960	20.736	208.660
Coletas de Sangue	371	294	331	240	303	188	353	304	325	385	414	302	3810
Exames Realizados	742	588	331	240	303	188	353	304	325	385	414	302	4475
Resultados de Exames Positivos	17	11	9	3	1	1	16	19	9	8	12	10	116
Mobilização Comunitária/Palestras Externas	3	2	8	11	14	2	9	18	16	1	13	34	131
<b>TOTAL</b>	<b>15913</b>	<b>17248</b>	<b>16298</b>	<b>15060</b>	<b>18379</b>	<b>15385</b>	<b>19511</b>	<b>19117</b>	<b>19638</b>	<b>22269</b>	<b>24691</b>	<b>22084</b>	<b>225593</b>

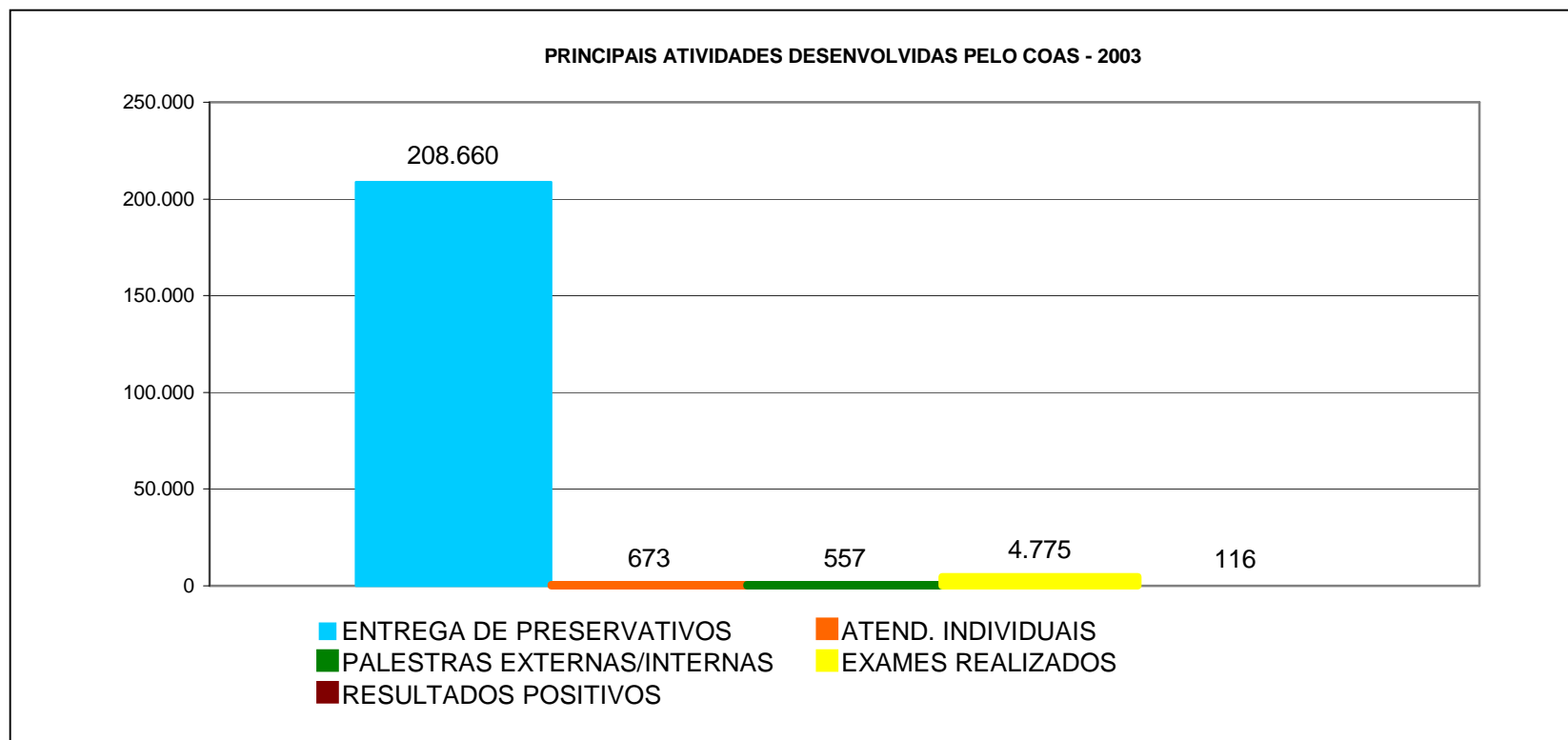

- **Centro de Saúde Amélia de Pontes.**

**PROGRAMA DE CONTROLE HIV/AIDS Ë CARUARU - PE  
ANO 2003**

Especificação	Jan	Fev	Mar	Sub Tot.	Abr	Mai	Jun	Sub Tot.	Jul	Ago	Set	Sub Tot	Out	Nov	Dez	Sub Tot	Total
Nº casos novos Caruaru	02	02	04	<b>08</b>	02	04	07	<b>13</b>	04	05	10	<b>19</b>	08	06	01	<b>15</b>	<b>55</b>
Obtos	01	00	00	<b>01</b>	00	00	00	<b>00</b>	03	00	01	<b>04</b>	03	00	00	<b>03</b>	<b>08</b>

OBS.: 104 Pacientes de Caruaru em Tratamento até mês 12/2003.

**PROGRAMA DE CONTROLE HIV/AIDS Ë OUTROS MUNICÍPIOS  
ANO 2003**

Especificação	Jan	Fev	Mar	Sub Tot	Abr	Mai	Jun	Sub Tot	Jul	Ago	Set	Sub Tot	Out	Nov	Dez	Sub Tot	Total
Nº casos novos Caruaru	00	03	03	<b>06</b>	01	04	05	<b>10</b>	07	04	04	<b>15</b>	03	03	03	<b>09</b>	<b>40</b>
Óbitos	00	01	00	<b>01</b>	00	00	00	<b>00</b>	00	02	02	<b>04</b>	00	00	01	<b>01</b>	<b>06</b>

OBS.: 60 Paciente de outros municípios em tratamento até mês 12/2003.

- **Programa Saúde da Comunidade**

**AÇÕES DO PROGRAMA SAÚDE NA COMUNIDADE**

PERÍODO	Janeiro à Dezembro 2003
<b>LOCALIDADES</b>	Jardim Liberdade João Mota São João da Escócia Santa Rosa Padre Inácio COHAB III Morro Centenário Salgado São Francisco Loteamento Paraíso
<b>ATIVIDADES</b>	
- Imunizações	1.507
- Consulta Médica em Clínica Médica	2.873
- Consulta Médica em Clínica Pediátrica	1.001

- Consulta Médica em Dermatologia	649
- Teste de Glicemia	761
- Aferição de Pressão Arterial	1.343
- Curativo	34
- Procedimentos de Odontologia	954
- Ações relacionadas ao Controle de Vetores e Vigilância Animal	3.187
- Ações de Educação em Saúde	15
- Citologia Oncótica	172
- Exame de Mama	48
- Atendimento educativo e distribuição de preservativos	2.550 pessoas 09 palestras
- Inspeção dos Estabelecimentos comerciais para orientação	79
- Distribuição de Medicamentos	35.000
- Cadastramento Cartão SUS	350
<b>TOTAL</b>	<b>50.532</b>

**- Programa de Assistência Farmacêutica Básica**

**- COBERTURA DE ITENS DA ASSISTÊNCIA FARMACÊUTICA POR HABITANTE/ANO**

<b>2001</b>
<b>83% de cobertura</b>
<b>2002</b>
<b>90% de cobertura</b>
<b>2003</b>
<b>87% de cobertura</b>

**CUSTO COM AQUISIÇÃO DE MEDICAMENTOS  
ANO 2003**

**PROGRAMA DE ASSISTÊNCIA FARMACÊUTICA**

Abastecimento das Unidades de Saúde (atendimento Ambulatorial) e Policlínicas.

<b>CONTRA PARTIDA MUNICIPAL</b>	<b>CONTRA PARTIDA ESTADUAL</b>	<b>CONTRA PARTIDA FEDERAL</b>	<b>TOTAL</b>
261.071,79	64.526,04	261.071,79	586.669,62

## REPASSE DO MINISTÉRIO DA SAÚDE . CAMPANHAS

PROGRAMA DA SAÚDE DA FAMÍLIA KIT-PSF . FARMÁCIA POPULAR	121.806,91
PROGRAMA DE DIABETES	19.069,17
PROGRAMA DE HIPERTENSÃO	58.585,65
PROGRAMA SAÚDE DA MULHER	19.242,80
CAMPANHA COLO UTERINO	00
<b>TOTAL</b>	<b>218.704,53</b>

## REPASSE DA SECRETARIA DE SAÚDE DO ESTADO

PROGRAMA SAÚDE MENTAL	46.028,88
PROGRAMA DIABETES/INSULINA	83.915,40
PROGRAMA ENDEMIAS	5.578,12
<b>TOTAL</b>	<b>135.522,40</b>

Diante das informações acima citadas, informamos que a Contrapartida Municipal/2003, ficou em média R\$ 1,08 per capta/ano, ultrapassando mais uma vez o valor definido no Plano de Assistência de acordo com a Portaria MS nº 176/99 a Resolução nº 301/98 da CIB . PE.

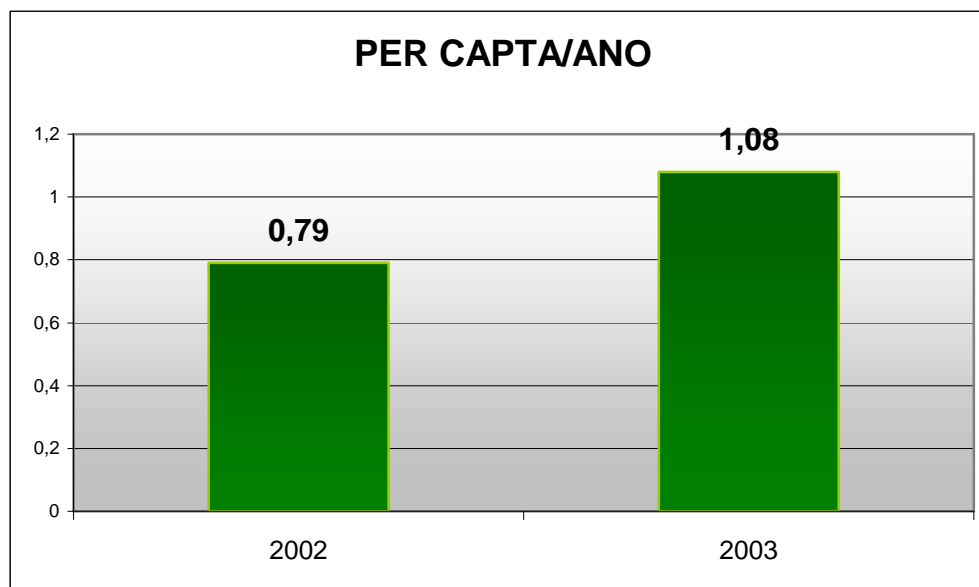

## QUADRO SITUACIONAL DOS PROGRAMAS EM 2003

PROGRAMAS DE SAÚDE	IMPLANTADO	NÃO IMPLANTADO	PARCIALMENTE IMPLANTADO
1-ATENÇÃO À SAÚDE DA CRIANÇA	X		
- ALEITAMENTO MATERNO	X		
- CONTROLE DAS DOENÇAS DIARREICAS	X		
- CONTROLE DAS INFECÇÕES RESPIRATÓRIAS AGUDAS	X		
- COMBATE AS CARÊNCIAS NUTRICIONAIS	X		
- IMUNIZAÇÃO	X		
- ACOMPANHAMENTO DE CRIANÇA COM RISCO	X		
2-ATENÇÃO À SAÚDE DA MULHER	X		
- PRÉ-NATAL	X		
- PRÉ-NATAL DE RISCO	X		
- PLANEJAMENTO FAMILIAR	X		
- CONTROLE DST/AIDS	X		
- VACINAÇÃO TT	X		
- PREVENÇÃO CÂNCER C.UTERINO	X		
3-PROSAD			X
- PROGRAMA COMPLETO		X	
- PRÉ-NATAL	X		
- ASSISTÊNCIA PSICOLÓGICA	X		
4-P.A.C.S.	X		
5-P.S.F.	X		
6-PROGRAMA DO IDOSO	X		
7-SAÚDE MENTAL	X		
8-SAÚDE BUCAL	X		
9-SAÚDE DO TRABALHADOR		X	
10-EDUCAÇÃO EM SAÚDE	X		
11- PROGRAMA DE REGULAÇÃO DE ASSISTÊNCIA À SAÚDE	X		
12- PROGRAMA DE COLETA LABORATORIAL DESCENTRALIZADA	X		

## PACTO DA ATENÇÃO BÁSICA É 2003

Indicador	Meta 2003	Resultado 2003
· Número absoluto de óbitos em menores de um ano de idade	NÃO	NÃO
· Taxa de mortalidade infantil	24	21.86
· Proporção de nascidos vivos com baixo-peso ao nascer	5	7.86
· Proporção de óbitos em menores de um ano de idade por causas mal definidas	12	5.05

· Taxa de internações por IRA em menores de 5 anos de idade	28	15.19
· Homogeneidade da cobertura vacinal por tetra valente em menores de um ano de idade	NÃO	NÃO
· Número absoluto de óbitos neonatais	NÃO	NÃO
· Taxa de mortalidade neonatal	17	15.46
· Taxa de mortalidade materna	25	0
· Proporção de nascidos vivos de mães com 4 ou mais consultas de pré-natal	80	92.78
· Proporção de óbitos de mulheres em idade fértil investigados	100	100
· Razão entre exames citopatológicos cérvico-vaginais em mulheres de 25 a 59 anos e a população feminina nesta faixa etária	.3	.3
· Taxa de mortalidade de mulheres por câncer de colo do útero	8	.71
· Taxa de mortalidade de mulheres por câncer de mama	NÃO	NÃO
· Proporção de nascidos vivos de mães com 7 ou mais consultas de pré-natal	NÃO	NÃO
· Taxa de internações por acidente vascular cerebral (AVC)	60	26.88
· Taxa de mortalidade por doenças cerebro-vasculares	170	141.57
· Taxa de internações por insuficiência cardíaca congestiva (ICC)	NÃO	NÃO
· Proporção de internações por cetoacidose e coma diabético mellitus	6	.59
· Proporção de internações por diabetes mellitus	NÃO	NÃO
· Proporção de abandono de tratamento da tuberculose	30	21.51
· Taxa de incidência de tuberculose pulmonar positiva	NÃO	NÃO
· Taxa de mortalidade por tuberculose	6	2.25
· Proporção de abandono de tratamento da hanseníase	10	19.11
· Taxa de detecção de casos novos de hanseníase	.5	1.28
· Proporção de cura dos casos novos de hanseníase diagnosticados	NÃO	NÃO
· Taxa de prevalência da hanseníase	NÃO	NÃO
· Proporção do grau de incapacidade I e II registrados no momento do diagnóstico	NÃO	NÃO
· Cobertura de primeira consulta odontológica	10	13.46
· Razão entre os procedimentos odontológicos coletivos e a população de 0 a 14 anos	.5	.18
· Proporção de exodontias em relação às ações odontológicas básicas individuais	NÃO	NÃO
· Proporção da população coberta pelo programa de saúde da família (PSF)	45	52.66
· Média anual de consultas médicas por habitante nas especialidades básicas	1	1.67
· Média mensal de visitas domiciliares por família	.3	.72

## PROGRAMAÇÃO PACTUADA INTEGRADA DA EPIDEMIOLOGIA E CONTROLE DE DOENÇAS E 2003

\_\_\_\_\_ Meta.  
 \_\_\_\_\_ Realizado

AÇÃO	PARÂMETROS	META ESTADUAL	META SMS
<b>1. Notificação Pop. 79.645</b>			
1.1- Notificar casos de paralisias flácidas agudas . PFA	Coeficiente de detecção esperada de PFA na América Latina	1 Caso por 100.000 hab. < de 15 anos	01 caso por 100.000 habitantes < 15 anos <b>01 caso por 100.000 habitantes &lt; 15 anos</b>
1.2- Realizar Notificação negativa de paralisia flácida aguda	Proporção de unidades notificando negativamente por semana, em cada Estado no último ano	80% das unidades notificantes	80% das Unidades notificantes <b>90% das Unidades notificantes</b>
1.3- Realizar Notificação Negativa de Sarampo	Proporção de unidades notificando negativamente por semana, em cada Estado	80% das unidades notificantes	80% das Unidades Notificantes <b>90% das Unidades notificantes</b>
1.4- Notificar casos de DST (sífilis congênita)	Coeficiente de incidência de sífilis congênita	1 caso por 1.000 nascidos vivos	03 casos por 1.000 Nascidos Vivos <b>03 casos confirmados</b>
<b>2. Investigação</b>			
2.1- Realizar investigação oportuna para PFA, exantemáticas (sarampo e rubéola) e raiva	Proporção de casos de sarampo, rubéola, PFA e raiva que foram investigados em 48 horas em relação aos notificados	90% dos casos notificados em 2000	90% dos casos notificados em 2000.
2.2- Encerrar investigação epidemiológica	Proporção de casos de notificados que foram encerrados	80% de casos notificados encerrados	80% de casos notificados encerrados <b>98% de caos notificados encerrados</b>
2.3- Realizar encerramento oportuno da investigação epidemiológica	Proporção de casos de DNC encerrados oportunamente (conforme definição do Manual SINAN), em relação ao total de notificados	80% dos casos encerrados oportunamente	80% dos casos encerrados oportunamente.  <b>90%</b>
2.4- Realizar coleta adequada de 1 amostra de fezes para	Proporção de casos de PFA com 1 amostra de fezes	80% dos casos com 1 amostra de fezes	80% dos casos com 01 amostra de fezes coletadas até 14º dia do início da

cada caso de paralisia flácida aguda . PFA		coletadas até 14º dia do início da deficiência motora	deficiência motora.  100%
<b>3. Diagnóstico laboratorial de confirmação de casos de doença de notificação compulsória</b>			
3.1- Realizar diagnóstico laboratorial de doenças exantemáticas (sarampo e rubéola)	Proporção de casos de doenças exantemáticas investigados laboratorialmente em relação ao total de casos notificados	100% dos casos investigados laboratorialmente em relação ao total de casos notificados	---
3.2- Realizar diagnóstico laboratorial de meningite bacteriana	Proporção de casos confirmados por cultura no estado, no último ano	30% dos casos confirmados por cultura no Estado	---
3.3- Realizar diagnóstico laboratorial de raiva humana	Proporção de casos confirmados de raiva humana	100% dos casos com diagnóstico laboratorial	100% dos casos com diagnóstico laboratorial.  0 casos
<b>AÇÃO</b>	<b>PARÂMETROS</b>	<b>META ESTADUAL</b>	<b>META SMS</b>
<b>4. Vigilância Ambiental E Fatores não Biológicos</b>			
4.1- Estruturar competência da vigilância ambiental em saúde no nível central da SES, de acordo com a Instrução Normativa FUNASA 01/01	Instituição da vigilância ambiental na estrutura de SES, por meio de ato oficial, com identificação da sua equipe básica	UF com vigilância ambiental em saúde estruturadas	---
4.2- Realizar as atividades de cadastro, controle e vigilância da qualidade da água para consumo humano, de acordo com a Portaria nº 1469/2000	Municípios que nos últimos anos registraram pelo menos um óbito em menores de cinco anos por doenças de transmissão hídrica, municípios com mais de 100.000 habitantes e aqueles que não possuem sistemas públicos de abastecimento de água	60% da vigilância ambiental em saúde relacionada à qualidade da água para consumo humano executada nos municípios	30 coletas/ mês ( 15 coletas de Sistema Coletivo e 15 Coletas de Soluções Alternativas )  Sistema Coletivo = 216 Soluções Alternativas = 80
<b>5. Vigilância de Doenças Transmitidas por Vetores e Antropozoonoses</b>			

<b>5.1 Vigilância Entomológica</b>			
<b>5.1.1-</b> Realizar pesquisa de triatomíneos em domicílios em áreas endêmicas	Número de pesquisas realizadas em 2000	78.784 pesquisas	--- Em 2003, foram realizadas 199 pesquisas domiciliares . 58 PIT'S.
<b>5.1.2-</b> Realizar classificação / exame de triatomíneos	Número de triatomíneos classificados / examinados em 2000	13.540 triatomíneos examinados	--- 239 triatomíneos examinados
<b>5.1.3-</b> Realizar coletas de pulicídeos em áreas focais de peste	Número de roedores capturados segundo estimativa para os municípios endêmicos	6.800 coletas	---
<b>5.1.4-</b> Realizar identificação e eliminação de focos e/ou criadouros do Aedes aegypti e Aedes albopictus em imóveis, conforme orientação do Manual de Normas Técnicas	6 inspeções por ano, por imóvel, nos municípios infestados em 2000	12.788.784 inspeções	Número de Imóveis = 120.000 imóveis 720.000 inspeções/ ano  Número de Imóveis = 108.000 imóveis ( Zona Urbana e Zona Rural ) É 648.000 inspeções/ ano É META. 576.042 imóveis inspecionados.
<b>5.1.5-</b> Implantar a vigilância entomológica em municípios não infestados pelo Aedes aegypti *	100% dos municípios não infestados, com Vigilância Entomológica implantada	35 municípios	---
<b>5.2- Vigilância de hospedeiros e reservatórios</b>			
<b>5.2.1-</b> Realizar pesquisa malacológica em coleções hídricas de importância epidemiológica das áreas endêmicas para esquistossomose	Número de coleções hídricas existentes nos municípios endêmicos	7.142 pesquisas malacológicas	---
<b>5.2.2-</b> Realizar captura de roedores para vigilância de peste em áreas focais.	Número de áreas focais existentes nos municípios endêmicos	5.200 capturas	---
<b>AÇÃO</b>	<b>PARÂMETROS</b>	<b>META ESTADUAL</b>	<b>META SMS</b>

5.2.3- Prover sorologia de material coletado em carnívoros e roedores para detecção de circulação de peste em áreas focais	Número de carnívoros e roedores capturados nos municípios endêmicos em 2001	5.100 exames	---
5.2.4- Prover exame sorológico para diagnóstico de calazar em cães nas áreas de risco	Número de amostras de soro canino estimados para os municípios endêmicos	5.514 exames	2.400 exames 3.031 exames realizados
<b>5.3- Controle vetorial</b>			
5.3.1- Realizar borrifação em domicílios para controle de triatomíneos em área endêmica	Número de borrifações nos municípios endêmicos em 2000	16.326 borrifações	195 borrifações 199 borrifações realizadas
5.3.2- Realizar borrifação em domicílios para controle de flebotomíneos em municípios com casos notificados de calazar	Número de domicílios nos municípios endêmicos	2.855 borrifações	1.850 borrifações 2.085 borrifações realizadas
5.3.3- Realizar borrifação intradomiciliar para controle da malária (seletivo)	Número de borrifações realizadas 2001, ajustadas à realidade epidemiológica	-----	---
5.3.4- Realizar tratamento de imóveis com focos do Aedes aegypti	Número de imóveis programados em 2001	8.184.822 tratamentos	407.748 tratamentos 574.337 imóveis tratados
5.3.5- Realizar aplicação intradomiciliar de inseticida para controle da peste	Número de domicílios existentes nos municípios endêmicos	26 aplicações	---
<b>5.4 Imunização de reservatórios</b>			
5.4.1- Realizar campanha de vacinação anti-rábica em cães	População canina estimada	80% da população canina estimada	80% da população canina estimada vacinada ou 21.274

		vacinada	29.584 cães vacinados
5.4.2- Realizar bloqueio de focos de raiva animal	Número de focos de raiva canina e felina notificados	100% dos focos com bloqueio realizado	100% dos focos com bloqueio realizado Não houve focos de raiva animal.
<b>5.5 É Controle de reservatórios</b>			
5.5.1- Realizar captura e apreensão de cães em áreas de Centro de Controle de Zoonoses	População canina estimada existente em município com CCZ	28.440 cães	---
5.5.2- Realizar eutanásia de cães com calazar	Número de cães com exame laboratorial positivo segundo estimativa para os municípios endêmicos	461 cães	33 cães ou 100% dos casos identificados 20 cães . 100% de casos positivos identificados.
5.5.3- Realizar exame laboratorial para vigilância da raiva canina	População canina estimada	0,2% da população canina estimada com amostra enviada para laboratório	53 exames 65 exames.
<b>AÇÃO</b>	<b>PARÂMETROS</b>	<b>META ESTADUAL</b>	<b>META SMS</b>
<b>6. É Controle de doenças</b>			
<b>6.1 Diagnóstico e tratamento</b>			
6.1.1- Curar casos novos de tuberculose	% de casos novos curados dentre os casos novos identificados	85% de casos novos curados dentre os casos novos identificados	85% de casos novos curados dentre os casos novos identificados
6.1.2- Realizar exames coproscópicos para controle de esquistossomose e outras helmintoses em áreas endêmicas	Número de exames programados para os municípios endêmicos	220.229 exames	---
6.1.3- Tratar casos de esquistossomose	Número de tratamentos programados para os municípios endêmicos	32.713 tratamentos	---

6.1.4- Prover exame para diagnóstico de filariose em áreas focais	Número de exames programados para os municípios endêmicos	130.000 exames	---
6.1.5- Tratar portadores de filariose em áreas focais	Número de tratamentos programados para os municípios endêmicos	2.365 tratamentos	---
6.1.6- Tratar portadores de oncocercose em áreas de transmissão	80% da população da área endêmica	-----	---
6.1.7- Prover exame para diagnóstico de malária	Número de exames realizados em 2001, ajustados à realidade epidemiológica	300 exames	---
6.1.8- tratar doentes de malária	Número de tratamentos realizados em 2001, ajustados à realidade epidemiológica	20 tratamentos	---
6.1.9- Tratar casos de leishmaniose tegumentar americana confirmados	Número de casos confirmados de LTA	80% dos casos confirmados, tratados e curados	80% dos casos confirmados, tratados e curados.  80%
<b>6.2- Busca ativa e orientação à população de risco de ocorrência de peste</b>			
6.2.1- Realizar busca ativa de eventos sentinela nas áreas com foco de peste	Número de buscas ativas programadas para os municípios endêmicos	19.500 domicílios	---
<b>7. Imunizações</b>			
<b>7.1- Vacinação de rotina</b>			
7.1.1- Realizar vacinação de rotina com Vacina contra a difteria, tétano coqueluche e Haemophilus influenzae tipo b. (terceira dose)	95% População < de 1 ano	155.443 crianças vacinadas	4.752 crianças vacinadas  5.203 pop. 100,17% 5.212 c.v.
7.1.2- Realizar vacinação de			4.752 crianças vacinadas

rotina com vacina Tríplice Viral (contra sarampo, caxumba e rubéola)	95% População < de 1 ano	151.975 crianças vacinadas	* > 1 a 11 anos 7.429 Contra sarampo: 697 Obs.: pq. Suspenderam dose única a parti de 1 ano
7.1.3- Implantar profilaxia utilizando a vacina contra raiva em células vero	Vacinação anti-rábica humana disponibilizada em cada município	185 municípios com vacinação disponível	---
<b>AÇÃO</b>	<b>PARÂMETROS</b>	<b>META ESTADUAL</b>	<b>META SMS</b>
7.1.4- Realizar vacinação de Mulheres em idade fértil com a vacina dupla adulta	População de mulheres em Idade Fértil nas áreas definidas como de risco	Mulheres em idade fértil nos 185 municípios da UF	---
7.1.5- Realizar vacinação de rotina com vacina oral contra poliomielite (terceira dose)	95% População < de 1 ano	155.443 crianças vacinadas	4.942 crianças vacinadas 5.360 103,02%
7.1.6- Realizar vacinação de rotina BCG (contra as formas graves da tuberculose)	90% População < de 1 ano	147.262 crianças vacinadas	4.942 crianças vacinadas 7.885 cv 151,16%
7.1.7- Manter a vacinação de rotina contra Hepatite B no grupo etário menor de 20 anos, vacinando seletivamente com 3 doses	95% população < de 1 ano	155.443 crianças vacinadas	4.942 crianças vacinadas 5.258 cv 101,06%
	Vacinar 40% da população de 1 a 19 anos existentes em todo o país em 2003	1.312.411 pessoas na faixa etária de 1 a 19 anos	40.750 pessoas na faixa etária de 01 a 19 anos 31.241 1ª, 2ª e 3ª doses de 1 a 20 anos
7.1.8- Realizar vacinação de rotina com vacina contra a febre amarela	100% da população < de 1 ano em todos os municípios de áreas endêmicas e nos municípios de área de transição	-----	---
<b>7.2- Vacinação de campanha</b>			

7.2.1- Realizar campanha anual em duas etapas, com a vacina oral contra poliomielite	95% População < de 5 anos	780.971 crianças vacinadas, em cada etapa	95% população menor 05 anos vacinadas ou 24.086 Pop. 25.354      25.354 C.V. 29.367      26.879 115,82%      106,01%
7.2.2- Realizar campanha anual contra a influenza	70% População com 60 anos e mais	507.140 idosos vacinados	70% da população com 60 anos e mais ou 16.995 pessoas nesta faixa etária vacinadas Pop. 24.279 I.V. 26.170 107,78%
<b>7.3 Vigilância de eventos adversos pós vacinação</b>			
7.3.1- Investigar os eventos adversos graves e inusitados pós vacinação	Número de casos notificados de eventos adversos graves pós vacinação	100% dos casos notificados investigados	80% dos casos investigados  100%
<b>8. Monitorização de agravos de relevância epidemiológica</b>			
8.1- Informar regularmente Monitorização de Doenças Diarréicas Agudas	Número de Unidades Federadas com MDDA implantada	Unidade Federada com informação regular de MDDA	07 unidades de Saúde realizando o Monitoramento de Doenças Diarréicas Agudas  SIM
8.2- Informar regularmente a vigilância epidemiológica de doenças transmitidas por alimentos (VEDTA)	Número de Unidades Federadas com VEDTA implantada	Unidade Federada com informação regular de VEDTA	---
8.3- Implantar/implementar a vigilância epidemiológica de doenças e agravos não transmissíveis *	1 Unidade de Vigilância Epidemiológica de doenças e agravos não transmissíveis nas SES	1	100%
8.4- Investigar óbitos maternos	Nº de óbitos maternos declarados e presumíveis (lista de causas em anexo) do estado, registrado no	34	Investigar 90% dos óbitos de mulheres em idade fértil  100%

	SIM no último ano.		
AÇÃO	PARÂMETROS	META ESTADUAL	META SMS
<b>9. Divulgação de informações epidemiológicas</b>			
9.1- Elaborar informes epidemiológicos com dados de doenças de notificação compulsória, óbitos e nascidos vivos	04 Publicações por Estado, por ano	4	4
<b>10. Elaboração de estudos e pesquisas em epidemiologia</b>			
10.1- Realizar análise da situação de saúde	01 Análise por Estado, por ano	1	1
<b>11. Alimentação e Manutenção de Sistemas de Informação</b>			
<b>11.1 SIM</b>			
11.1.1- Realizar coleta da Declaração de Óbitos . DO	Coletar pelo menos 90% da taxa bruta de mortalidade esperada	Registro de 90% dos óbitos estimados (TBM 8,62): 62.721	90%
11.1.2- Realizar processamento da Declaração de óbitos . DO	Processamento de todas as DO por local de ocorrência	100% de processamento das DO por local de ocorrência	100%
11.1.3- Realizar envio regular de dados	Remessa trimestral de banco de dados (4 remessas regulares) do Estado para FUNASA por trimestre	4 remessas	12 remessas
11.1.4- Realizar retroalimentação de informações	01 Relatório por trimestre do Estado para os municípios	4 relatórios	4 relatórios
11.1.5- Avaliar os óbitos infantis registrado pelo SIM em relação ao SIAB	Número de óbitos infantis captados pelo SIM maior ou igual as captado pelo SIAB em cada município (semestral)	Relação de Óbitos do SIM / Óbitos do SIAB >= 1 nos municípios	Relação de Óbitos do SIM / Óbitos do SIAB >= 1 no município  1,55
<b>11.2 SINASC</b>			
11.2.1- Realizar coleta da	Coletar pelo menos 90% da taxa	Registro de 90% dos	90%

Declaração de Nascidos Vivos . DN	bruta de natalidade esperada	nascimentos estimados (TBN 20,60): 149.891	
11.2.2- Realizar processamento da DN	Processamento de todas as DN por local de ocorrência	100% de processamento das DN por local de ocorrência	100%
11.2.3- Realizar envio regular de dados	Remessa trimestral de banco de dados (4 remessas regulares) do Estado para FUNASA	4 remessas	12 remessas
11.2.4- Realizar retroalimentação de informações	01 Relatório por trimestre do Estado para os municípios	4 relatórios	---
11.2.5- Avaliar os nascimentos vivos capturados pelo SINASC em relação ao SIAB	Número de nascimentos vivos captados pelo SINASC maior ou igual as captado pelo SIAB em cada município (semestral)	Relação de nascimentos vivos do SINASC/ nascimentos vivos do SIAB >= 1 nos municípios	Relação de Óbitos do SIM / Óbitos do SIAB >= 1 no município  1,81

AÇÃO	PARÂMETROS	META ESTADUAL	META SMS
<b>11.3 SINAN</b>			
11.3.1- Realizar envio regular de dados	Remessa regular, a cada 15 dias, de um banco de dados do Estado para a FUNASA	24 remessas regulares de bancos de dados do Estado para FUNASA	53 remessas
11.3.2- Realizar retroalimentação de informações	Remessa de 01 relatório por trimestre, do Estado para os municípios	04 relatórios enviados do Estado para os municípios	---
<b>11.4 SI-API</b>			
11.4.1- Realizar envio regular de dados	Remessa mensal de banco de dados(12 remessas regulares) por ano do Estado para FUNASA	12 remessas regulares de banco de dados do Estado para FUNASA	12 remessas  SIM

11.4.2- Realizar retroalimentação de informações	Realizar de	01 Relatório por trimestre do Estado para os municípios	4 relatórios enviados do Estado para os municípios	---
<b>11.5 SI-EAPV (Sistema de Informação de Eventos Adversos)</b>				
11.5.1- Realizar envio regular de dados		Remessa mensal - banco de dados(12 remessas regulares) por ano do Estado para FUNASA	12 remessas regulares de banco de dados do Estado para FUNASA	---
<b>11.6 SIVEP-MALÁRIA (SISMAL)</b>				
11.6.1- Realizar envio regular de dados		Remessa mensal banco de dados(12 remessas regulares) por ano do Estado para FUNASA	-----	---
<b>11.7 Dengue É Módulo Entomológico (FAD)</b>				
11.7.1- Realizar envio regular de dados		Remessa mensal de banco de dados(12 remessas regulares) por ano do Estado para FUNASA	12 remessas	12 remessas 12 remessas
12.1- Acompanhar as PPI-ECD		Acompanhar 2 vezes por ano nos municípios	370 acompanhamentos	---
<b>13 Educação em Saúde e Mobilização Social</b>				
13.1- Elaborar e implantar o Programa de Educação em Saúde e Mobilização Social (PESMS)		1 PESMS elaborado e implantado que contemple controle de doenças de relevância nacional como: dengue, febre amarela, malária e Chagas.	1 PESMS elaborado e implantado que contemple controle de doenças de relevância nacional como: dengue, febre amarela, malária e Chagas.	01 PESMS elaborado e implantado que contemple controle de doenças como dengue e leishmaniose.  <b>01 PESMS elaborado e implantado contemplando controle de doenças como dengue e leishmaniose.</b>

## 2.8. Desempenho da Execução Orçamentária . SIOPS/ 2003.

Abaixo, encontra-se tabela que apresenta o Percentual de Recursos Próprios Aplicados em Saúde . 2001, 2002 e 2003.

<b>Percentual de Recursos Próprios Aplicados em Saúde ( % )</b>	
<b>2001</b>	14,20%
<b>2002</b>	15,77%
<b>2003</b>	17,56%

Fonte: SIOPS/ 2001/ 2002/ 2003.

A seguir, encontra-se as planilhas integrantes do SIOPS/2003, com seus respectivos valores referentes às Receitas e Despesas.

UF: Pernambuco		MUNICÍPIO: Caruaru	
RELATÓRIO RESUMIDO DA EXECUÇÃO ORÇAMENTÁRIA			
DEMONSTRATIVO DA RECEITA DE IMPOSTOS E DAS DESPESAS PRÓPRIAS COM SAÚDE			
ORÇAMENTOS FISCAL E DA SEGURIDADE SOCIAL			
Exercício de 2003			
ADCT, art 77 - Anexo XVII - EC 29/2000		R\$ Milhares	
RECEITAS	PREVISÃO ATUALIZADA (a)	RECEITAS REALIZADAS	
		Jan a Dez (b)	% (b/a)
RECEITA DE IMPOSTOS (I)	46.243,16	54.405,23	117,7
Impostos	8.905,30	10.345,38	116,2
Receitas de Transferências Constitucionais e Legais	37.337,86	44.059,85	118,0
Da União	23.058,86	25.373,05	110,0
Do Estado	14.279,00	18.686,80	130,9
TRANSFERÊNCIA DE RECURSOS DO SISTEMA ÚNICO DE SAÚDE-SUS (II)	13.013,00	12.248,74	94,1
Da União para o Município	12.971,00	12.248,17	94,4
Do Estado para o Município	42,00	0,57	1,4
Demais Municípios para o Município	0,00	0,00	0,0
RECEITA DE OPERAÇÕES DE CRÉDITO VINCULADAS À SAÚDE (III)	0,00	0,00	0,0
OUTRAS RECEITAS	92.990,83	34.047,33	36,6
( - ) DEDUÇÃO PARA O FUNDEF	5.109,53	6.136,44	120,1
<b>TOTAL DA RECEITA DE IMPOSTOS</b>	<b>147.137,46</b>	<b>94.564,86</b>	<b>64,3</b>

DESPESAS COM SAÚDE (Por Grupo de Natureza da Despesa)	DOTAÇÃO ATUALIZADA (c)	DESPESAS LIQUIDADAS	
		Jan a Dez (d)	% (d/c)
DESPESAS CORRENTES	28.006,50	21.440,13	76,6
Pessoal e Encargos Sociais	17.339,20	15.856,77	91,5
Juros e Encargos da Dívida	0,00	0,00	0,0

Outras Despesas Correntes	10.667,30	5.583,36	52,3
<b>DESPESAS DE CAPITAL</b>	<b>1.084,00</b>	<b>363,79</b>	<b>33,6</b>
Investimentos	1.084,00	363,79	33,6
Inversões Financeiras	0,00	0,00	0,0
Amortização da Dívida	0,00	0,00	0,0
<b>TOTAL (IV)</b>	<b>29.090,50</b>	<b>21.803,91</b>	<b>75,0</b>

DESPESAS PRÓPRIAS COM SAÚDE	DOTAÇÃO ATUALIZADA	DESPESAS LIQUIDADAS	
		Jan a Dez (e)	% (e / desp. Saúde)
DESPESAS COM SAÚDE (IV)	29.090,50	21.803,91	100,0
( - ) DESPESAS COM INATIVOS E PENSIONISTAS	0,00	0,00	0,0
( - ) TRANSFERÊNCIA DE RECURSOS DO SUS (II)	13.013,00	12.248,74	56,2
( - ) RECEITAS DE OPERAÇÕES DE CRÉDITO VINCULADAS À SAÚDE (III)	0,00	0,00	0,0
<b>TOTAL DAS DESPESAS PRÓPRIAS COM SAÚDE (V)</b>	<b>16.077,50</b>	<b>9.555,17</b>	<b>43,8</b>

PARTICIPAÇÃO DAS DESPESAS PRÓPRIAS COM SAÚDE NA RECEITA DE IMPOSTOS - LIMITE CONSTITUCIONAL (V / I)					17,56 %
EVOLUÇÃO DO PERCENTUAL MÍNIMO DA DESPESA PRÓPRIA COM SAÚDE / RECEITA LÍQUIDA DE IMPOSTOS (*)					
Ano	2000	2001	2002	2003	2004
Aplicado	9,62 %	14,20 %	15,77 %	17,56 %	
% Mínimo a Aplicar	7,00 %	10,69	11,76	12,83	15,00 %
(*) segundo a Resolução 322/CNS de 08/05/03.					
SB - sem balanço   MN - município não existia   NI - não informado   FP - fora dos parâmetros					

DESPESAS COM SAÚDE (Por Subfunção)	DOTAÇÃO ATUALIZADA	DESPESAS LIQUIDADAS	
		Jan a Dez (f)	% (f / total f)
Atenção Básica	7.575,10	5.675,81	26,0
Assistência Hospitalar e Ambulatorial	1.496,30	209,73	1,0
Suporte Profilático e Terapêutico	2.842,10	2.401,99	11,0
Vigilância Sanitária	34,00	12,06	0,1
Vigilância Epidemiológica	738,60	487,51	2,2
Alimentação e Nutrição	104,70	6,13	0,0
Outras Subfunções	16.299,70	13.010,69	59,7
<b>TOTAL</b>	<b>29.090,50</b>	<b>21.803,91</b>	<b>100,0</b>
( - ) DESPESAS COM INATIVOS E PENSIONISTAS	0,00	0,00	0,0
( - ) TRANSFERÊNCIA DE RECURSOS DO SUS	13.013,00	12.248,74	56,2
( - ) RECEITAS DE OPERAÇÕES DE CRÉDITO VINCULADAS À SAÚDE	0,00	0,00	0,0
DESPESAS PRÓPRIAS COM SAÚDE	16.077,50	9.555,17	43,8



**Ano-Base 2003 - Anual**  
**Município: Caruaru - PE**  
**Dados transmitidos em 16/04/2004 14:06:07**

Receita	Previsão Atualizada 2003	Receita Realizada em 2003			Receita Orçada para 2004
<b>Impostos (I)</b>	<b>8.905.300,00</b>	<b>10.345.377,79</b>			<b>12.464.000,00</b>
IPTU	3.956.700,00	3.097.637,07			4.000.000,00
IRRF	545.000,00	1.635.597,92			2.000.000,00
ITBI	327.000,00	126.148,09			350.000,00
ISS	4.076.600,00	5.485.994,71			6.000.000,00
Outros Impostos	0,00	0,00			0,00
Multas e Juros de Mora de Impostos	0,00	0,00			57.000,00
Dívida Ativa de Impostos	0,00	0,00			0,00
<b>Transferências da União (II)</b>	<b>23.058.860,00</b>	<b>25.373.048,25</b>			<b>30.312.000,00</b>
Cota-Parte FPM	23.000.000,00	25.126.232,37			30.000.000,00
Cota-Parte ITR	4.360,00	13.928,81			12.000,00
Lei Compl. nº 87/96 - Lei Kandir	54.500,00	232.887,07			300.000,00
<b>Transferências do Estado (III)</b>	<b>14.279.000,00</b>	<b>18.686.800,65</b>			<b>21.100.000,00</b>
Cota-Parte do ICMS (100%)	10.900.000,00	15.491.076,74			17.000.000,00
Cota-Parte do IPVA	3.270.000,00	3.137.396,62			4.000.000,00
Cota-Parte do IPI - Exportação (100%)	109.000,00	58.327,29			100.000,00
Outras participações na receita do estado					
<b>Receita de Impostos e Transferências Constitucionais e Legais (IV = I + II + III)</b>	<b>46.243.160,00</b>	<b>54.405.226,69</b>			<b>63.876.000,00</b>
Despesa	Dotação Atualizada 2003	Despesa Empenhada em 2003	Despesa Liquidada em 2003	Despesa Paga em 2003	Despesa Orçada para 2004
<b>Despesas Correntes (V)</b>	<b>28.006.500,00</b>	<b>23.665.600,16</b>	<b>21.440.127,00</b>	<b>20.827.819,78</b>	<b>31.130.000,00</b>
Pessoal e Encargos Sociais	17.339.200,00	16.768.153,31	15.856.767,23	15.244.507,79	19.627.000,00
Juros e Encargos da Dívida	0,00	0,00	0,00	0,00	0,00
Outras Despesas Correntes	10.667.300,00	6.897.446,85	5.583.359,77	5.583.311,99	11.503.000,00
<b>Despesas de Capital (VI)</b>	<b>1.084.000,00</b>	<b>469.334,51</b>	<b>363.785,99</b>	<b>363.785,99</b>	<b>1.490.000,00</b>
Investimentos	1.084.000,00	469.334,51	363.785,99	363.785,99	1.490.000,00
Inversões Financeiras	0,00	0,00	0,00	0,00	0,00
Amortização da Dívida	0,00	0,00	0,00	0,00	0,00
<b>Total (VII = V + VI)</b>	<b>29.090.500,00</b>	<b>24.134.934,67</b>	<b>21.803.912,99</b>	<b>21.191.605,77</b>	<b>32.620.000,00</b>
<b>(-) Transferências Intragovernamentais (VIII)</b>	<b>0,00</b>	<b>0,00</b>	<b>0,00</b>	<b>0,00</b>	<b>0,00</b>

<b>(-) Inativos e Pensionistas (IX)</b>	<b>0,00</b>	<b>0,00</b>	<b>0,00</b>	<b>0,00</b>	<b>0,00</b>
<b>Despesa Total com Ações e Serviços de Saúde (X = VII - VIII - IX)</b>	<b>29.090.500,00</b>	<b>24.134.934,67</b>	<b>21.803.912,99</b>	<b>21.191.605,77</b>	<b>32.620.000,00</b>
<b>Transferências de Recursos do SUS</b>	<b>Previsão Atualizada 2003</b>	<b>Receita Realizada em 2003</b>			<b>Receita Orçada para 2004</b>
<b>União (XI)</b>	<b>12.875.000,00</b>	<b>12.212.530,94</b>			<b>15.980.000,00</b>
Receita de Prest Serviços (SIA/SIH)	0,00	0,00			0,00
PAB Fixo	3.100.000,00	2.913.211,00			3.650.000,00
PAB Ampliado	0,00	0,00			0,00
PAB Variável	4.522.000,00	3.908.856,07			5.460.000,00
FAEC	0,00	362.690,67			0,00
Média e Alta Complex. (SIA/SIH - Gestão PI Plena)	4.872.000,00	4.735.487,82			5.650.000,00
Convênios	0,00	0,00			300.000,00
Transferências de Capital da União	0,00	0,00			100.000,00
Outras Transferências Fundo a Fundo	381.000,00	292.285,38			820.000,00
<b>Estado (XII)</b>	<b>42.000,00</b>	<b>574,29</b>			<b>110.000,00</b>
Receita de Prest Serv. ao Estado	0,00	0,00			0,00
Convênios	0,00	0,00			110.000,00
Tranf. para Consórcios Munic. de Saúde	0,00	0,00			0,00
Outras Transferências do Estado	42.000,00	574,29			0,00
<b>Municípios (XIII)</b>	<b>0,00</b>	<b>0,00</b>			<b>0,00</b>
Receita de Prest Serv. a Municípios	0,00	0,00			0,00
Transferências de outros Municípios	0,00	0,00			0,00
Rec. Prest. Serv. a Consórcios de Saúde	0,00	0,00			0,00
<b>Outras Receitas do SUS (XIV)</b>	<b>96.000,00</b>	<b>35.636,41</b>			<b>70.000,00</b>
Remuneração de Depósitos Bancários	96.000,00	35.636,41			50.000,00
Rec Prest. Serv. Instituições Privadas	0,00	0,00			0,00
Receita de outros serviços de saúde	0,00	0,00			20.000,00
<b>Total (XV = XI + XII + XIII + XIV)</b>	<b>13.013.000,00</b>	<b>12.248.741,64</b>			<b>16.160.000,00</b>
<b>Cálculo do Percentual de Recursos Próprios aplicados em Saúde</b>					
<b>Itens</b>	<b>Dotação Atualizada 2003</b>	<b>Despesa Empenhada em 2003</b>	<b>Despesa Liquidada em 2003</b>	<b>Despesa Paga em 2003</b>	<b>Despesa Orçada para 2004</b>
<b>Despesa Total com Ações e Serviços de Saúde (X)</b>	<b>29.090.500,00</b>	<b>24.134.934,67</b>	<b>21.803.912,99</b>	<b>21.191.605,77</b>	<b>32.620.000,00</b>
<b>(-) Transferências de Recursos do SUS (XV)</b>	<b>13.013.000,00</b>	<b>12.248.741,64</b>	<b>12.248.741,64</b>	<b>12.248.741,64</b>	<b>16.160.000,00</b>
<b>(-) Receita de Operações de Crédito (XVI)</b>	<b>0,00</b>	<b>0,00</b>	<b>0,00</b>	<b>0,00</b>	<b>0,00</b>

Despesa com Recursos Próprios XVII = X - XV - XVI	16.077.500,00	11.886.193,03	9.555.171,35	8.942.864,13	16.460.000,00
Percentual de Recursos Próprios Aplicados em Saúde (XVII / IV)	34,77	21,85	17,56	16,44	25,77
					N/A - Não se aplica

## 2.9. Gestão Democrática – Controle Social

### REUNIÕES ORDINÁRIAS E EXTRAORDINÁRIAS DO CONSELHO MUNICIPAL DE SAÚDE REALIZADAS EM 2003.

PERÍODO	REUNIÕES ORDINÁRIAS (DATA)	REUNIÕES EXTRAORDINÁRIAS (DATA)	TOTAL
Janeiro	30.01.2003	---	01
Fevereiro	---	27.02.2003	01
Março	27.03.2003	---	01
Abril	---	---	---
Maiο	08.05.2003	---	01
Junho	---	---	---
Julho	05.07.2003 31.07.2003	---	02
Agosto	28.08.2003	---	01
Setembro	25.09.2003	---	01
Outubro	---	---	---
Novembro	27.11.2003	---	01
Dezembro	18.12.2003	--	01
<b>TOTAL</b>	09	01	10

### CONFERÊNCIA MUNICIPAL DE SAÚDE - 2003

Realizada IV Conferência Municipal de Saúde	01 Conferência Municipal de Saúde
Pré-conferências Municipais de Saúde	39 Pré-conferências realizadas

## 2.10. Síntese da Análise de Desempenho da Secretaria de Saúde . 2003

Com relação a Rede Física do SUS municipal, o ano de 2003 apresentou ampliação no quantitativo de Unidades de Saúde, ocorrendo também grande número de reformas e recuperações de Unidades de Saúde.

Os processos licitatórios foram realizados a partir de um planejamento prévio e puderam ser concluídos sem maiores intercorrências.

Apesar de um grande número de Projetos terem sido elaborados, ainda se faz necessário incrementar estas ações, buscando captar maior aporte de recursos financeiros em instituições financiadoras.

No que se refere à área de recursos humanos, o ano de 2003 apresentou ampliação contundente, acompanhando a implantação e a expansão de novos serviços.

As ações de regulação, controle, avaliação e auditoria do SUS, prosseguiram, sendo cada vez mais estruturadas, apresentando contudo, a necessidade premente de ampliar o seu quadro de recursos humanos, uma vez que

novos serviços foram implantados/ implementados no município, sem que houvesse aumento de pessoal no referido setor.

Os Sistemas de Informação desenvolvidos em 2003, puderam garantir avanços consideráveis à gestão do SUS municipal, efetivando maior agilidade, eficiência e fidedignidade aos dados de saúde do município, facilitando processo decisório do gestor municipal.

No que diz respeito a outros aspectos organizacionais, é importante destacar alguns itens que asseguram avanços administrativos de grande envergadura:

Com relação aos aspectos epidemiológicos, é importante destacar a grande melhoria dos Sistemas de Informação que integram o Departamento de Vigilância em Saúde: SIM, SINAN e SINASC.

A Vigilância Sanitária operacionalizou as inspeções devidas dentro do planejado e considerando o porte do município, tendo uma performance satisfatória.

O Departamento de Controle de Vetores e Vigilância Animal desenvolveu suas atividades no sentido de descentralizar, cada vez mais, as ações relacionadas às endemias.

No que diz respeito ao desenvolvimento de Programas Assistenciais, é importante destacar a atuação dos programas preventivos, como o PACS, PSF, PNI, Saúde Bucal, Saúde da Criança, Saúde da Mulher, especialmente as ações educativas do Educarte em Saúde e demais Programas Comunitários. É importante também, salientar a grande ampliação e expansão de serviços de média complexidade, que garante a busca da integralidade das ações.

A Gestão Democrática pôde ser efetivada no município, através das ações e resoluções do Conselho Municipal de Saúde, bem como iniciou preparação para a IV Conferência Municipal de Saúde, com realização prevista para o ano seguinte.

A execução orçamentária do ano 2002, também apresentou-se dentro do esperado, demonstrando inclusive o devido cumprimento da Emenda Constitucional 29 por parte do Tesouro Municipal que investiu 17,56% de sua Receita arrecadada ao longo do ano em questão.

### **III. CONCLUSÃO**

De acordo com os dados apresentados neste Relatório, pode-se concluir que os objetivos e metas estabelecidos para o ano de 2003, puderam ser perseguidos, e, em sua maioria, obtiveram resultados favoráveis, garantindo que a Secretaria de Saúde tenha cumprido com seu papel, enquanto Gestor do SUS municipal e o nível de enquadramento de sua Gestão perante as legislações do Sistema Único de Saúde, bem como vem assumindo sua posição enquanto de município referência ou pólo, preparando-se e instrumentalizando-se, cada vez mais, no intuito de inserir-se, como tal, na Norma Operacional de Assistência à Saúde . NOAS/ SUS . Nº 01/ 2002.

Caruaru/ 2004.

**Oscar Capistrano**  
**Secretário de Saúde**

**ANEXOS**

PREFEITURA DE CARUARU  
SECRETARIA MUNICIPAL DE SAÚDE  
DEPTº DE ASSISTÊNCIA E PROMOÇÃO À SAÚDE  
DIVISÃO DE SAÚDE DA CRIANÇA

# PLANO MUNICIPAL DE COMBATE ÀS CARÊNCIAS NUTRICIONAIS

Caruaru/ 2004

PREFEITURA DE CARUARU  
SECRETARIA MUNICIPAL DE SAÚDE  
DEPT° DE ASSISTÊNCIA E PROMOÇÃO À SAÚDE  
DIVISÃO DE SAÚDE DA CRIANÇA

**NÚMERO DE DESNUTRIDOS EM JANEIRO DE 2003 E JANEIRO DE 2004**

	Desnutrido III grau abaixo do percentual III		Desnutrido I/II grau abaixo do percentual 10	
	2003	2004	2003	2004
Zona Urbana	18	43	511	625
Zona Rural	23	33	193	288

Analisando a tabela acima, observou-se acréscimo de 58% nos desnutridos de III grau na área urbana, comparando o período de janeiro de 2003 a janeiro de 2004. Na área rural houve um acréscimo de 30% comparando o mesmo período avaliado.

Em relação aos desnutridos I/II grau observou-se acréscimo de 18,3% na zona urbana e 33% da zona rural.

Podemos ainda concluir que 9,6% dos desnutridos estão com desnutrição grave.

Necessidade de leite para cobertura do Plano de Combate às Carências nutricionais por mês:

	Leite em pó integral (quilograma)	Custo R\$	Leite in natura (litro)	Custo R\$
Zona Rural	1040 Kg	8.320	8.640 L	9.504
Zona Urbana	2250 Kg	18.000	18.750 L	20.625
<b>Total</b>	<b>3290 Kg</b>	<b>26.320</b>	<b>27.390 L</b>	<b>30.129</b>

	Custo Unitário	Quantidade	Total
Leite em pó integral (Kg)	8,00	<b>3290 Kg</b>	26.320
Leite in natura (L)	1,10	<b>27390 Kg</b>	30.129

**GRÁFICOS DE ACOMPANHAMENTO DO PROGRAMA DE REGULAÇÃO DE  
ASSISTÊNCIA À SAÚDE  
(CENTRAL DE REGULAÇÃO DE ASSISTÊNCIA À SAÚDE)**